



**Señor Apoderado (a):**

Esperando que se encuentren bien, informamos lo siguiente:

Educadora de Párvulos	Fabiola Maurice Pavez
Correo electrónico	<a href="mailto:fabiola.maurice@colegiosancarlosquilicura.cl">fabiola.maurice@colegiosancarlosquilicura.cl</a>
Asistente de aula	Rossana Marín Moreno <a href="mailto:rossana.marin@colegiosancarlosquilicura.cl">rossana.marin@colegiosancarlosquilicura.cl</a>
Horario de atención de apoderados	Lunes, martes y viernes 12:40 a 13:30 hrs.
Inspectora de nivel	Carolina Sagredo Díaz <a href="mailto:carolina.sagredo@colegiosancarlosquilicura.cl">carolina.sagredo@colegiosancarlosquilicura.cl</a>
Encargada de Convivencia Escolar	Gabriela Muñoz Andrade <a href="mailto:gabriela.munoz@colegiosancarlosquilicura.cl">gabriela.munoz@colegiosancarlosquilicura.cl</a>
Jefa de UTP Educación Parvularia	Carolina Lira Castro <a href="mailto:utp.parvularia@colegiosancarlosquilicura.cl">utp.parvularia@colegiosancarlosquilicura.cl</a>
Coordinadora Equipo de Apoyo	Mónica Sepúlveda Madariaga <a href="mailto:monica.sepulveda@colegiosancarlosquilicura.cl">monica.sepulveda@colegiosancarlosquilicura.cl</a>

CITACIÓN A ENTREVISTA DE APODERADOS					
ESTUDIANTE	DÍA	HORA	Nº DE CITA	PROFESOR/A	MODALIDAD
Benjamín Filla	Martes 08	12:40 hrs.	1	Fabiola Maurice	Presencial
Emma Muñoz	Jueves 10	12:40 hrs.	1	Fabiola Maurice	Presencial
Sofía Muñoz	Jueves 10	12:40 hrs.	1	Fabiola Maurice	Presencial
Luciano Olivares	Viernes 11	12:40 hrs.	1	Fabiola Maurice	Presencial



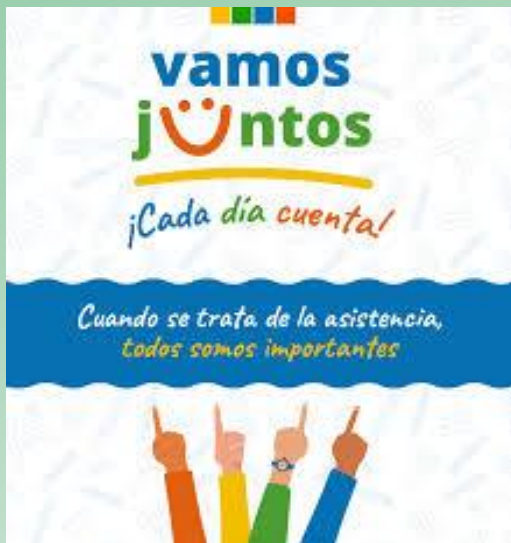

¿Cómo va nuestra asistencia?

Durante el mes de marzo, nuestro curso obtuvo un 92% de asistencia.

**¡FELICITACIONES!**

Si seguimos así, todos los niños y niñas del curso lograrán avanzar.

¡Vamos por el mes de abril!

**TALLERES ACLE  
2025**  
INICIO: SÁBADO 05 DE ABRIL

**TALLER DE PSICOMOTRICIDAD  
ED. PARVULARIA A 2º BÁSICO**  
PROFESOR: FRANCISCA GUTIERREZ  
Sábado 09:00 a las 11:30 hrs.

A dark blue poster with a school logo at the top. The text is in white and orange. On the left, there is a white silhouette of a girl jumping.

**TALLERES CENTRO DE PADRES  
2025**  
INICIO: SÁBADO 05 DE ABRIL

**BALLET**  
PK A 2º BÁSICO

**PATINAJE**  
PK A 6º BÁSICO

**CIRCO (MALABARISMO Y ACROBACIA)**  
PK A 7º BÁSICO

A dark blue poster with a school logo at the top. The text is in white and purple. On the left, there is a white silhouette of a ballerina. On the right, there is a white silhouette of a circus performer.

Organiza Centro de Estudiantes

**JEANS DAY**  
Viernes 11 de abril

**\$300**

Debes asistir con la polera del colegio.

A blue poster with a school logo at the top. The text is in white and orange. In the center, there is a pair of blue jeans. A white starburst contains the price '\$300'. At the bottom, there is a yellow speech bubble with the text 'Debes asistir con la polera del colegio.'

# Horario Semanal PK B



	LUNES	MARTES	MIÉRCOLES	JUEVES	VIERNES
1	Lenguaje Verbal	Inglés	Conciencia Fonológica	Lenguaje Verbal	Lenguaje Verbal
2	Pensamiento Matemático	Lenguaje Verbal	Pensamiento Matemático	Pensamiento Matemático	Exploración del Entorno Natural
3	Comprensión del Entorno Sociocultural	Pensamiento Matemático	Corporalidad y Movimiento	Comprensión del Entorno Sociocultural	Corporalidad y Movimiento
4	Lenguajes Artísticos	Exploración del Entorno Natural		Lenguajes Artísticos	Funciones Ejecutivas
	12:30 hrs.	12:30 hrs.	12:00 hrs.	12:30 hrs.	12:30 hrs.

## ORGANIZACIÓN DEL TRABAJO PEDAGÓGICO:

DÍA	NÚCLEO DE APRENDIZAJE	CONTENIDO / ACTIVIDAD / EVALUACIÓN
LUNES 07	LENGUAJE VERBAL	<b>Actividad:</b> Comprensión de texto. "Un zoológico en casa" <b>Materiales:</b> -Cuaderno rosado -Estuche completo
	PENSAMIENTO MATEMÁTICO	<b>Actividad:</b> El día del número 2 <b>Materiales:</b> -Cuaderno azul -Estuche completo
	COMPRENSIÓN DEL ENTORNO SOCIOCULTURAL	<b>Actividad:</b> La comunidad (visita de un integrante de nuestra comunidad) <b>Materiales:</b> - Cuaderno amarillo - Estuche completo
	LENGUAJES ARTÍSTICOS	<b>Actividad:</b> Identificar Pulso <b>Materiales:</b> - Cuaderno amarillo - Estuche completo - 3 cilindros de papel higiénico (Marcados con el nombre del niño en el interior de éste) - 1 bolsa plástica delgada (imagen referencial)
MARTES 8	INGLÉS	<b>Actividad:</b> "Hello miss, hello friends" - Emotions (Emociones) <a href="#">Weather Song For Kids: The Sun Comes Up!</a> <a href="#">Days of The Week Song For Kids</a> <b>Emotions:</b> <a href="#">If You're Happy   Noodle &amp; Pals   Songs For Children</a>
	LENGUAJE VERBAL	<b>Actividad:</b> Evaluación vocal "A" <b>Materiales:</b> - Cuaderno rojo - Estuche completo
	PENSAMIENTO MATEMÁTICO	<b>Actividad:</b> En búsqueda del número 2 <b>Materiales:</b> -Estuche completo





		<p>-Cuaderno de color azul</p>  <p><b>-Libro de actividades Caligrafix Lógica y números.</b></p>
	<b>EXPLORACIÓN DEL ENTORNO NATURAL</b>	<p><b>Actividad:</b> Etapas de crecimiento humano.  <b>Materiales:</b>  - Enviar recortes con la etapa de crecimiento del ser humano. (bebé, niño, adulto y anciano).  - Cuaderno verde</p>
<b>MIÉRCOLES 9</b>	<b>CONCIENCIA FONOLÓGICA</b>	<p><b>Actividad:</b> Sonidos Iniciales  <b>Materiales:</b>  - Libro de actividades jugando con los sonidos  - Estuche</p>
	<b>PENSAMIENTO MATEMÁTICO</b>	<p><b>Actividad:</b> Aprendo a clasificar  <b>Materiales:</b>  - Estuche completo  - Cuaderno de color azul</p>
	<b>CORPORALIDAD Y MOVIMIENTO</b>	<p><b>Actividad:</b> Circuito habilidades motrices  <b>Materiales:</b>  - Botella de agua</p>
<b>JUEVES 10</b>	<b>LENGUAJE VERBAL</b>	<p><b>Actividad:</b> Ejercicios de grafomotricidad.  <b>Materiales:</b>  - Libro de actividades Caligrafix trazos y letras.  - Estuche completo</p>
	<b>PENSAMIENTO MATEMÁTICO</b>	<p><b>Actividad:</b> Presentación del número 3  <b>Materiales:</b>  - Cuaderno de color azul  - Estuche completo</p>  <p><b>-Libro de actividades Caligrafix Lógica y números.</b></p>
	<b>COMPRENSIÓN DEL ENTORNO SOCIOCULTURAL</b>	<p><b>Actividad:</b> La comunidad (visita de un integrante de nuestra comunidad)  <b>Materiales:</b>  - Cuaderno amarillo  - Estuche completo</p>
	<b>LENGUAJES ARTÍSTICOS</b>	<p><b>Actividad:</b> Expresión plástica, estampado con bolsas plásticas  <b>Materiales:</b>  - Estuche completo  - Cotona o delantal</p>
<b>VIERNES 11</b>	<b>LENGUAJE VERBAL</b>	<p><b>Actividad:</b> Sonido inicial vocálico "E"  <b>Materiales:</b>  - Cuaderno rojo  - Enviar en un sobre con nombre 5 vocales "E" (mayúsculas). 2x2cms.  - Estuche completo</p>
	<b>EXPLORACIÓN DEL ENTORNO NATURAL</b>	<p><b>Actividad:</b> Etapas del crecimiento de los seres vivos  <b>Materiales:</b>  - Cuaderno verde  - Estuche</p>
	<b>CORPORALIDAD Y MOVIMIENTO</b>	<p><b>Actividad:</b> Circuito habilidades motrices  <b>Materiales:</b>  - Botella de agua</p>
	<b>FUNCIONES EJECUTIVAS</b>	<p><b>Actividad:</b> Juego Veo, veo</p>

## **IMPORTANTE:**

- \* Recuerde que los estudiantes **asisten con buzo** los días **lunes, miércoles y viernes**.
- \* El **sábado 5 de abril comienzan los Talleres Extraprogramáticos**. Quienes deseen participar pueden acercarse al colegio en los horarios indicados. Los talleres organizados por el Centro de Padres tienen un costo de \$ 10.000 mensuales.  
**¡Los esperamos!**
- \* Revisar estuche todos los días y **sacar punta a los lápices**
- \* **Firmar cuadernos y libreta de comunicaciones.**
- \* **Activar correos institucionales** (información enviada a los correos de los apoderados)
- \* Se solicita enviar hasta el miércoles 9 de abril **\$2.000** para organizar la **actividad de Pascua de Resurrección**, que se realizará lunes 21 de abril.
- \* El **viernes 11 de abril** tendremos **Jeans Day** a beneficio del Centro de Estudiantes. El dinero recaudado en esta oportunidad se utilizará en actividades de Educación Parvularia. **¡Los invitamos a colaborar!**



Fabiola Maurice Pavez  
Rossana Marín Moreno

**Equipo Pedagógico Pre Kínder B**