

**INFORMATIVO Y AGENDA SEMANAL
SEMANA DEL 18 AL 22 DE NOVIEMBRE**
www.colegiosancarlosquilicura.cl



**CURSO:
KINDER C**

Señor Apoderado (a):

Deseándoles una buena semana, informamos lo siguiente,

Educadora de Párvulos	Francisca Gutiérrez Guzmán
Correo electrónico	francisca.gutierrez@colegiosancarlosquilicura.cl
Asistente de aula	Paulina Avendaño Varas
Horario de atención de apoderados	
Inspectora de nivel	Carolina Sagredo Díaz carolina.sagredo@colegiosancarlosquilicura.cl
Encargada de Convivencia Escolar	Gabriela Muñoz Andrade gabriela.munoz@colegiosancarlosquilicura.cl
Jefa de UTP Educación Parvularia	Carolina Lira Castro utp.parvularia@colegiosancarlosquilicura.cl
Psicólogo Convivencia Escolar	Camilo Troncoso Ávila camilo.troncoso@colegiosancarlosquilicura.cl
Coordinadora Equipo de Apoyo	Mónica Sepúlveda Madariaga monica.sepulveda@colegiosancarlosquilicura.cl

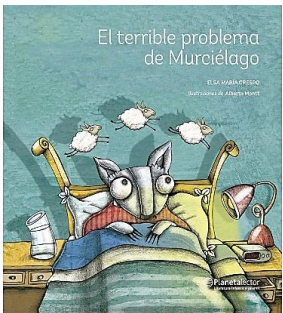
	<p>Lectura Complementaria Mes de Noviembre: "El terrible problema del Murciélago"</p> <p>Autor: Elsa María Crespo Editorial: PLANETA</p>
---	---

CITACIÓN A ENTREVISTA DE APODERADOS					
ESTUDIANTE	DÍA	HORA	Nº DE CITA	PROFESOR/A	MODALIDAD
Sin entrevistas					



**COLEGIO
SAN CARLOS
QUILICURA**

ENCUESTA DE VULNERABILIDAD 2024

Les recordamos
que los cursos
que deben
responder la
encuesta son:

**Pre-Kínder, Kínder,
1° Básico, 5°
Básico y 1° Medio**



**¿Cómo Ingresar a la
Plataforma de encuestas?**

- El RUN del/la estudiante debe ser sin puntos, con guión y dígito verificador.
- La contraseña son los primeros 4 dígitos del RUN del/la estudiante.

**COLEGIO
SAN CARLOS
QUILICURA**

**Organiza Centro de
Estudiantes**

Jeans Day

\$300

JUEVES 21 DE NOVIEMBRE

RECUERDA
Debes asistir con
la polera del
Colegio

**COLEGIO
SAN CARLOS
QUILICURA**

En un Abrir y cerrar de hojas

CEREMONIA DE LECTURA 2024

Jueves 29 de noviembre
 Kinder B y Kinder D
 10:45 hrs. 16:30 hrs.

Lunes 02 de diciembre
 Kinder A y Kinder C
 10:45 hrs. 16:30 hrs.

*1 invitado por estudiante



KINDER C

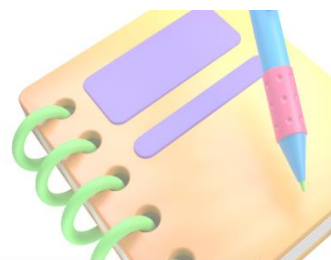

PERIODO	LUNES	MARTES	MIÉRCOLES	JUEVES	VIERNES
1	LENGUAJE VERBAL	LENGUAJE VERBAL	Entrada a 14:00 hrs.	LENGUAJE VERBAL	LENGUAJE VERBAL
2	CORPORALIDAD Y MOVIMIENTO	PENSAMIENTO MATEMÁTICO	CONCIENCIA FONOLÓGICA	PENSAMIENTO MATEMÁTICO	PENSAMIENTO MATEMÁTICO
3	INGLÉS	LENGUAJES ARTÍSTICOS	FUNCIONES EJECUTIVAS	COMPRENSIÓN DEL ENTORNO SOCIOCULTURAL	COMPRENSIÓN DEL ENTORNO SOCIOCULTURAL
4	PENSAMIENTO MATEMÁTICO	EXPLORACIÓN DEL ENTORNO NATURAL.	LENGUAJES ARTÍSTICOS	EXPLORACIÓN DEL ENTORNO NATURAL.	ACTIVIDAD VARIABLE
HORARIO DE SALIDA	18:00 HRS	18:00 HRS	18:00 HRS	18:00 HRS	18:00 HRS

CONTENIDOS EVALUACIÓN FINAL

11 al 15 de noviembre		18 al 22 de noviembre	
Lenguaje Verbal	Comprensión del Entorno Sociocultural	Pensamiento Matemático	Exploración del Entorno Natural
<ul style="list-style-type: none"> - Describir imágenes - Separación de sílabas - Conteo de palabras de una oración - Sonido final - Sonido inicial vocálico y consonántico. - Categorías semánticas - Sonido inicial silábico - Comprensión de lectura - Asociar fonema y grafema (vocales y consonantes M – P - S). - Lee palabras significativas: mamá, papá, tata, oso, lupa, ala, pila, sapo, mesa) - Graficar trazos y letras. - Escribir palabras significativas (ejemplo: nombre, apellido y otras) - Escribe mensajes simples (entre 3 a 5 palabras). 	<ul style="list-style-type: none"> - Roles en la familia. - Nuestra comunidad - Personajes relevantes - Objetos tecnológicos - Señaléticas universales - Fiestas y tradiciones de Chile 	<ul style="list-style-type: none"> - Patrones - Seriación por capacidad de contener - Secuencia temporal - Orientación espacial - Cuantificadores: muchos - pocos - Número y cantidad hasta el 20. - Números ordinales - Secuencia numérica - Ordenar números de menor a mayor hasta el 20 - Ejercicios de suma y resta. - Figuras 2D y 3D 	<ul style="list-style-type: none"> - Cambios que ocurren en el entorno. - Fenómenos naturales - Importancia del agua y la energía solar - El ciclo del agua - Propiedades básicas de los objetos (rígidos y flexibles) - Similitudes y diferencias de animales, plantas y seres humanos. - Necesidades básicas de los seres vivos. - Proceso de crecimiento - Acciones que contribuyen con ambientes saludables. - Las 3 R: Reducir, reutilizar y reciclar

ORGANIZACIÓN DEL TRABAJO PEDAGÓGICO:

DÍA	NÚCLEO DE APRENDIZAJE	CONTENIDO / ACTIVIDAD / EVALUACIÓN
LUNES 18	Lenguaje Verbal	Actividad: Presentación letra L Materiales: -Enviar un plato de cartón mediano color blanco. -Cuaderno rojo -Estuche completo -Cuaderno Actividades CALIGRAFIX "Trazos y letras"
	Inglés	Actividad: Memory book Materiales: -Estuche completo
	Pensamiento Matemático	 Actividad: EVALUACIÓN CORPORATIVA FINAL
MARTES 19	Exploración del Entorno Natural	 Actividad: EVALUACIÓN CORPORATIVA FINAL
	Lenguaje Verbal	Actividad: Relacionar fonema - grafema M. Materiales: -Cuaderno rojo -Estuche completo -Cuaderno Actividades CALIGRAFIX "Trazos y letras"
	Pensamiento Matemático	 Actividad: EVALUACIÓN CORPORATIVA FINAL
	Corporalidad y Movimiento	Actividad: Evaluación Corporalidad y movimiento Materiales: -Botella de agua
MIÉRCOLES 20	Conciencia Fonológica	Actividad: Secuencia vocálica Materiales: -Cuaderno Actividades CALIGRAFIX "Jugando con los sonidos"
	Exploración del Entorno Natural	 Actividad: EVALUACIÓN CORPORATIVA FINAL
	Lenguajes Artísticos	Actividad: Conocer el arte escénico Materiales: -Sin materiales
JUEVES 21	Lenguaje Verbal	Actividad: Comprensión de textos Materiales: -Cuaderno rojo -Estuche completo -Cuaderno Actividades CALIGRAFIX "Trazos y letras"
	Pensamiento Matemático	 Actividad: EVALUACIÓN CORPORATIVA FINAL
	Comprensión del Entorno Sociocultural	Actividad: Costumbres del pasado y presente de la comunidad y el mundo. Materiales: -Cuaderno amarillo.
	Exploración del Entorno Natural	 Actividad: EVALUACIÓN CORPORATIVA FINAL

**VIERNES
22**



**SUSPENSIÓN DE CLASES JORNADA
DE TARDE**
Establecimiento
Designado como local de votación

IMPORTANTE:

- Los estudiantes asisten con buzo los **días lunes, martes y miércoles.**
- Recordar enviar el libro para sus hijos (as) con la dedicatoria en la contratapa. Este libro se debe enviar hasta el **20 de noviembre** (no olvidar enviarlo dentro de una bolsa o papel, procurando la sorpresa para los niños)
- **Jueves 21 de noviembre** Jeans Days, valor \$300.-
- **Viernes 22 de noviembre** se suspenden las clases de la jornada de la tarde, debido que el establecimiento es sede votación.



Francisca Gutiérrez Guzmán
Paulina Avendaño Varas
Equipo Pedagógico Kinder B