

INFORMATIVO Y AGENDA SEMANAL
SEMANA 11 AL 15 DE NOVIEMBRE
www.colegiosancarlosquilicura.cl

Sr. Apoderado (a): Junto con saludar y deseándoles una buena semana, informamos a Ud:

Nombre profesor jefe:	Octavio Carreño Soto
Horario de atención de apoderados.	Martes (08:10) Miércoles (09:50-15:40)
Nombre del Inspector de curso	Francisco Brante
Lectura complementaria mes de OCTUBRE Fecha de Evaluación:	Antología de obras de teatro entregadas por profesora en clases. Semana del 4 al 8 de noviembre.

CITACIÓN A ENTREVISTA DE APODERADOS

ESTUDIANTE	DIA	HORA	N° DE CITA	PROFESOR/A	MODALIDAD





PROCESO DE EVALUACIONES FINALES CORPORATIVAS

LENGUAJE Y COMUNICACIÓN

- 1° ABCD MARTES 12 DE NOVIEMBRE.
- 2° ABCD MARTES 12 DE NOVIEMBRE.
- 3° ABCD LUNES 18 DE NOVIEMBRE.
- 4° ABCD MARTES 12 DE NOVIEMBRE.
- 5° ABCD MARTES 12 DE NOVIEMBRE.
- 6° A MARTES 12 DE NOVIEMBRE.
- 6° B - C JUEVES 14 DE NOVIEMBRE.
- 6° D MIÉRCOLES 13 DE NOVIEMBRE.

MATEMÁTICA

- 1° ABCD JUEVES 14 DE NOVIEMBRE.
- 2° ABCD MIÉRCOLES 20 DE NOVIEMBRE.
- 3° ABC MIÉRCOLES 13 DE NOVIEMBRE.
- 3° D JUEVES 14 DE NOVIEMBRE.
- 4° ABCD MARTES 19 DE NOVIEMBRE.
- 5° A-C-D JUEVES 28 DE NOVIEMBRE.
- 5° B MIÉRCOLES 27 DE NOVIEMBRE.
- 6° A - C - D MARTES 26 DE NOVIEMBRE.
- 6° B MIÉRCOLES 27 DE NOVIEMBRE.

CIENCIAS NATURALES

- 1° ABCD MARTES 19 DE NOVIEMBRE.
- 2° ABCD MARTES 26 DE NOVIEMBRE.
- 3° A - B MIÉRCOLES 27 DE NOVIEMBRE.
- 3° C JUEVES 28 DE NOVIEMBRE.
- 3° D MARTES 26 DE NOVIEMBRE.
- 4° A - B MIÉRCOLES 27 DE NOVIEMBRE.
- 4° C VIERNES 29 DE NOVIEMBRE.
- 4° D JUEVES 28 DE NOVIEMBRE.
- 5° ABCD MARTES 19 DE NOVIEMBRE.
- 6° A MIÉRCOLES 20 DE NOVIEMBRE.
- 6° B - C - D LUNES 18 DE NOVIEMBRE.

HISTORIA

- 1° ABCD JUEVES 21 DE NOVIEMBRE.
- 2° ABCD JUEVES 28 DE NOVIEMBRE.
- 3° A - B MARTES 19 DE NOVIEMBRE.
- 3° C - D MIÉRCOLES 20 DE NOVIEMBRE.
- 4° ABCD MARTES 26 DE NOVIEMBRE.
- 5° A - C MIÉRCOLES 20 DE NOVIEMBRE.
- 5° B - D LUNES 18 DE NOVIEMBRE.
- 6° A - D JUEVES 28 DE NOVIEMBRE.
- 6° B MARTES 26 DE NOVIEMBRE.
- 6° C MIÉRCOLES 27 DE NOVIEMBRE.

ORGANIZACIÓN DEL TRABAJO PEDAGÓGICO

DÍA	HORA	ASIGNATURA Y DOCENTE		CONTENIDO / ACTIVIDAD / EVALUACIÓN	
08:00 A 08:15 hrs. Traer libro de Lectura Complementaria para realizar estrategias de Lectura con docente. Se registrará en el libro de clases que los estudiantes hayan cumplido con su libro mensual. ES OBLIGATORIO.					
LUNES	1°	RELIGIÓN CATÓLICA (MARIA ISABEL GUENCHOCOI)	RELIGIÓN EVANGÉLICA (GLADYS SAGREDO)	Religión evangélica Contenido: "Parábola: El trigo y la cizaña" Materiales: traer el papelógrafo.	Religión católica Contenido: Retroalimentación de la guía.
	2°				
	3°	ED. FÍSICA (OCTAVIO CARREÑO)		Contenido: Evaluación circuito de fútbol Materiales: Útiles de aseo personal	
	4°				
	5°	LENGUAJE Y COMUNICACIÓN (M° TERESITA VALENZUELA)		Escritura de cuento en parejas (evaluación de proceso). Materiales: cuaderno y estuche. TRAER TERMINADO CALIGRAFIX LAS PERSONAS QUE NO TIENEN TIMBRADA LA ÚLTIMA PÁGINA	
	6°				
	7°	INGLÉS (FRANCISCA LEIVA)		Unit 4 - What's the weather like? Content: Weather listening. Materials: Notebook and pencil case.	
	8°				
08:00 A 08:15 hrs. Traer libro de Lectura Complementaria para realizar estrategias de Lectura con docente. Se registrará en el libro de clases que los estudiantes hayan cumplido con su libro mensual. ES OBLIGATORIO.					
MARTES	1°	LENGUAJE Y COMUNICACIÓN (M° TERESITA VALENZUELA)		Escritura de cuento en parejas (evaluación de proceso). Materiales: cuaderno y estuche.	
	2°				
	3°	MÚSICA (ESTEFANY TORRES)		contenido: Villancico materiales: cuaderno de la asignatura y metalófono	
	4°				
	5°	CS. NATURALES (MARIBEL ESCOBAR Q.)		Contenidos: Reforzar contenidos evaluación corporativa. Materiales: Texto de estudio. Recuerden que deben traer las firmas para su evaluación. Esta será consignada como el Control N° 12.	
	6°				
	7°	MATEMÁTICA (NÉSTOR ALBANO)		Resolver guía preparación prueba corporativa	
	8°				
08:00 A 08:15 hrs. Traer libro de Lectura Complementaria para realizar estrategias de Lectura con docente. Se registrará en el libro de clases que los estudiantes hayan cumplido con su libro mensual. ES OBLIGATORIO.					
MIÉRCOLES	1°	LENGUAJE Y COMUNICACIÓN (M° TERESITA VALENZUELA)		Escritura de cuento en parejas (evaluación de proceso). Materiales: cuaderno y estuche.	
	2°				
	3°	HISTORIA, GEOGRAFÍA Y CS. SOCIALES (MARCELA NEGRÓN)		CONTENIDO: Retroalimentar contenidos para Evaluación Corporativa de Historia, Geografía y Cs. Sociales. MATERIALES: Cuaderno de la asignatura, estuche completo.	
	4°				
	5°	MATEMÁTICA (NÉSTOR ALBANO)		Evaluación de objetos tecnológicos. Alumnos retrasados	
	6°				
	7°	ARTES VISUALES (PATRICIA PARRA)		ESTUDIANTES SE RETIRAN CON HORARIO DE DÍA VIERNES DEBIDO A LICENCIATURA DE IV° MEDIO	
	8°				
08:00 A 08:15 hrs. Traer libro de Lectura Complementaria para realizar estrategias de Lectura con docente. Se registrará en el libro de clases que los estudiantes hayan cumplido con su libro mensual. ES OBLIGATORIO.					

JUEVES	1°	CS. NATURALES (MARIBEL ESCOBAR Q.)	Contenidos: Reforzar contenidos evaluación corporativa. Materiales: Texto de estudio.
	2°		Recuerden que deben traer las firmas para su evaluación. Esta será consignada como el Control N° 12. ÚLTIMO PLAZO.
	3°	HISTORIA, GEOGRAFÍA Y CS. SOCIALES (MARCELA NEGRÓN)	CONTENIDO: Retroalimentar contenidos para Evaluación Corporativa de Historia, Geografía y Cs. Sociales. MATERIALES: Cuaderno de la asignatura, estuche completo.
	4°		
	5°	MATEMÁTICA (NÉSTOR ALBANO)	Evaluación de objetos tecnológicos. Alumnos retrasados
	6°		
	7°	LENGUAJE Y COMUNICACIÓN (M° TERESITA VALENZUELA)	ESTUDIANTES SE RETIRAN CON HORARIO DE DÍA VIERNES DEBIDO A LICENCIATURA DE IV° MEDIO
	8°		

08:00 A 08:15 hrs. Traer libro de Lectura Complementaria para realizar estrategias de Lectura con docente. Se registrará en el libro de clases que los estudiantes hayan cumplido con su libro mensual. ES OBLIGATORIO.

VIERNES	1°	ORIENTACIÓN (OCTAVIO CARREÑO)	Consejo de curso
	2°	INGLÉS (FRANCISCA LEIVA)	Unit 4 - What's the weather like? Content: Clothes for seasons. Materials: Notebook and pencil case.
	3°	GEOMETRÍA (NESTOR ALBANO)	Evaluación de objetos tecnológicos. Alumnos retrasados
	4°	TECNOLOGÍA (NESTOR ALBANO)	Evaluación de objetos tecnológicos. PPT. Alumnos retrasados. Traer pendrive
	5°	INGLÉS (FRANCISCA LEIVA)	Unit 4 - What's the weather like? Content: Clothes for seasons. Materials: Notebook and pencil case.
	6°		

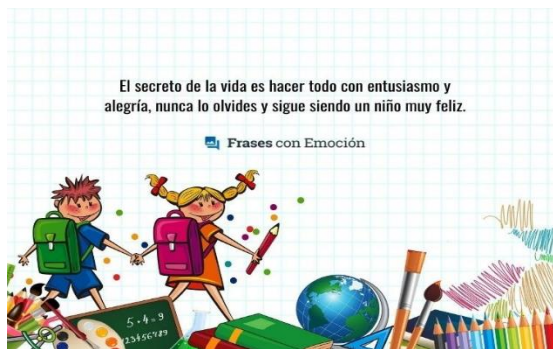

SALUDOS CORDIALES
OCTAVIO CARREÑO
PROFESOR JEFE