

Señor Apoderado (a):

Para las próximas semanas, informamos lo siguiente:

Educadora de Párvulos	Fabiola Maurice Pavez
Correo electrónico	fabiola.maurice@colegiosancarlosquilicura.cl
Asistente de aula	Camila Pacheco García
Horario de atención de apoderados	Martes 12:45 a 13:30 horas
Inspectora de nivel	Carolina Sagredo Díaz carolina.sagredo@colegiosancarlosquilicura.cl
Encargada de Convivencia Escolar	Gabriela Muñoz Andrade gabriela.munoz@colegiosancarlosquilicura.cl
Jefa de UTP Educación Parvularia	Carolina Lira Castro utp.parvularia@colegiosancarlosquilicura.cl
Psicólogo Convivencia Escolar	Camilo Troncoso Ávila camilo.troncoso@colegiosancarlosquilicura.cl
Coordinadora Equipo de Apoyo	Mónica Sepúlveda Madariaga monica.sepulveda@colegiosancarlosquilicura.cl



Lectura Complementaria Mes de Octubre:
“Nico ayuda a descontaminar”

Autor: Mrinalini Singh
Editorial: MUNDICROM

CITACIÓN A ENTREVISTA DE APODERADOS

ESTUDIANTE	DÍA	HORA	Nº DE CITA	PROFESOR/A	MODALIDAD
Josefina Oyarzun	Martes 22	12:45 hrs.	2	Fabiola Maurice	Presencial
Gaspar Figueroa	Martes 22	18:00 hrs.	2	Fabiola Maurice	Presencial





Súmate al día
 de la
PERA

No olvides traer la tuya el
 Lunes 21 de Octubre



COLEGIO
SAN CARLOS
 QUILICURA

Organiza Centro de
 Padres y Apoderados

Jean's
Day

LUNES 21 DE OCTUBRE

\$300

RECUERDA
 Debes asistir con
 la polera del
 Colegio



COLEGIO
SAN CARLOS
 QUILICURA

REUNIÓN
DE APODERADOS
 Educación Parvularia
 Pre-kínder -Kínder
 Jornada Tarde

 **Lunes**
 21 de octubre 2024

 **18:30 hrs.**

SE RECOMIENDA ASISTENCIA Y PUNTUALIDAD

 *Los estudiantes de la jornada de tarde lunes y martes se retiran a las 17:30 hrs.



FOTOGRAFÍA DE CURSO



Asistencia Obligatoria
23 de Octubre

Los estudiantes deben asistir con uniforme escolar.

- **Niñas:** Polera blanca, falda y pelo tomado evitando moño levantado.
- **Niños:** Polera blanca, pantalón gris.



COLEGIO
SAN CARLOS
QUILICURA

Suspensión de
Clases

**DESIGNACIÓN
LOCAL DE VOTACIÓN**

DÍAS SIN CLASES

- Jueves 24 de octubre
- Viernes 25 de octubre
- Lunes 28 de octubre

 **Nos vemos el martes
29 de octubre**

IMPORTANTE:

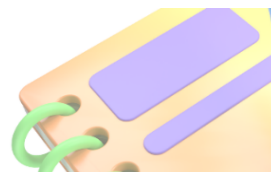

- Los estudiantes asisten con buzo los **días lunes, martes y miércoles.**
- El **lunes 21 de octubre** tendremos ***Jeans Day*** a beneficio del Centro de Padres y Apoderados. Todas las actividades que realiza este estamento van en beneficio de los estudiantes del colegio. **Los invitamos a colaborar.**
- El día **lunes 21 de octubre** celebraremos el "*Día de la Pera*", invitamos a los estudiantes a traer su pera y disfrutar de sus beneficios.
- El **martes 22 de octubre a las 18:30 hrs**, los esperamos para nuestra **Reunión de Apoderados.**
- Los días **jueves 24, viernes 25 y lunes 28 de octubre** los **estudiantes no asisten** a clases debido a que nuestro colegio será sede de votación de las elecciones regionales y municipales.
- El **martes 29 de octubre** los estudiantes realizaremos actividades de **Aniversario del colegio.**
- El **miércoles 30 de octubre** los **estudiantes de Educación Parvularia no asisten** debido a las actividades de aniversario de Enseñanza Media.



PERIODO	LUNES 21	MARTES 22	MIÉRCOLES 23	JUEVES 24	VIERNES 25
1	MÚSICA	EXPLORACIÓN DEL ENTORNO NATURAL.	CONCIENCIA FONOLÓGICA		
2	INGLÉS	LENGUAJE VERBAL	FUNCIONES EJECUTIVAS		
3	PENSAMIENTO MATEMÁTICO	COMPRESIÓN DEL ENTORNO SOCIOCULTURAL	LENGUAJES ARTÍSTICOS		
4	LENGUAJE VERBAL	CORPORALIDAD Y MOVIMIENTO	12:00 HRS		
HORARIO DE SALIDA	12:30 HRS	12:30 HRS			

PERIODO	LUNES 28	MARTES 29	MIÉRCOLES 30	JUEVES 31	VIERNES 01
1		 CELEBRACIÓN DE ANIVERSARIO COLEGIO SAN CARLOS DE QUILICURA	 19 ANIVERSARIO COLEGIO SAN CARLOS DE QUILICURA ESTUDIANTES DE ED. PARVULARIA NO ASISTEN A CLASES	 Día de la Iglesia Evangélica	 Día de todos los santos
2					
HORARIO DE SALIDA					

ORGANIZACIÓN DEL TRABAJO PEDAGÓGICO:

DÍA	NÚCLEO DE APRENDIZAJE	CONTENIDO / ACTIVIDAD / EVALUACIÓN
LUNES 21	Lenguajes Artísticos	Actividad: Canto del Himno Nacional
	Inglés	Actividad: <i>Preschool memory book</i> Materiales: - Estuche completo - 1 acoclip (imagen de referencia) 
	Pensamiento Matemático	Actividad: Ejercicios de clasificación Materiales: - Cuaderno azul - Cuaderno Actividades CALIGRAFIX "Lógica y números" - Estuche completo  Tarea 1: Guía de adición y sustracción Tarea 2: Números hasta el 20 Tarea 3: Patrones, orientación espacial, cuantificadores más que, menos que, igual que.
	Lenguaje Verbal	Actividad: Identificar palabras de un texto. Materiales: - Cuaderno rojo - Estuche completo - Cuaderno Actividades CALIGRAFIX "Trazos y letras"

MARTES 22	Exploración del Entorno Natural	Actividad: Recursos renovables Materiales: - Cuaderno verde - Estuche completo						
	Lenguaje Verbal	Actividad: Juego de consonante: Bingo letra S Materiales: - Cuaderno morado - Cuaderno Actividades CALIGRAFIX "Trazos y letras" - Estuche completo  Cuaderno Actividades CALIGRAFIX "Trazos y letras"						
	Comprensión del Entorno Sociocultural	Actividad: Evaluación de la unidad Contenidos: - Señalética universal que se puede encontrar en distintos contextos. - Normas de protección y seguridad - Importancia de respetar las normas de seguridad para el bienestar de su comunidad. Materiales: - Cuaderno amarillo - Estuche completo						
	Corporalidad y Movimiento	Actividad: Circuito de habilidades psicomotrices Materiales: 1 botella de agua para hidratarse.						
MIÉRCOLES 23	Conciencia Fonológica	Actividad: Identificar sonidos en las palabras. Materiales: Estuche completo						
	Funciones Ejecutivas	Actividad: Juegos cognitivos Materiales: 1 dado						
	Lenguajes Artísticos	Actividad: Dibujar elementos de su entorno, respetando organización y distribución espacial. Materiales: Estuche completo						
JUEVES 24	 COLEGIO DESIGNADO SEDE DE VOTACIÓN COLEGIO SAN CARLOS DE QUILICURA	SE ENTREGA EL COLEGIO AL SERVEL. ESTUDIANTES NO ASISTEN						
VIERNES 25	 COLEGIO DESIGNADO SEDE DE VOTACIÓN COLEGIO SAN CARLOS DE QUILICURA	ESTUDIANTES NO ASISTEN						
LUNES 28	 COLEGIO DESIGNADO SEDE DE VOTACIÓN COLEGIO SAN CARLOS DE QUILICURA	DEVOLUCIÓN DEL COLEGIO POR PARTE DEL SERVEL. ESTUDIANTES NO ASISTEN.						
MARTES 29	<p align="center">ANIVERSARIO DEL COLEGIO EDUCACIÓN PARVULARIA 29 de octubre de 2024</p> <table border="1" style="margin: auto;"> <tr> <td align="center">ALIANZA ROJA</td> <td align="center">ALIANZA VERDE</td> </tr> <tr> <td align="center">PKA - PKC</td> <td align="center">PKB - PKD</td> </tr> <tr> <td align="center">KA - KC</td> <td align="center">KB - KD</td> </tr> </table> <p align="center">Los estudiantes asisten con buzo y polera del color de la alianza. Estas alianzas son solo para Educación Parvularia.</p>		ALIANZA ROJA	ALIANZA VERDE	PKA - PKC	PKB - PKD	KA - KC	KB - KD
ALIANZA ROJA	ALIANZA VERDE							
PKA - PKC	PKB - PKD							
KA - KC	KB - KD							

**MIÉRCOLES
30**

19 ANIVERSARIO
COLEGIO SAN CARLOS DE QUILICURA
ESTUDIANTES DE ED. PARVULARIA
NO ASISTEN A CLASES

ACTIVIDADES DE ANIVERSARIO ENSEÑANZA
MEDIA



Fabiola Maurice Pavez

Camila Pacheco García

Equipo Pedagógico Kínder B