



Señor Apoderado (a):

Esperando que tengan una buena semana, informamos lo siguiente:

Educadora de Párvulos	Angélica Estrada Zamorano
Correo electrónico	angelica.estrada@colegiosancarlosquilicura.cl
Asistente de aula	Rossana Moreno Marín
Horario de atención de apoderados	Martes 12:45 a 13:30
Inspectora de nivel	Carolina Sagredo Díaz carolina.sagredo@colegiosancarlosquilicura.cl
Encargada de Convivencia Escolar	Gabriela Muñoz Andrade gabriela.munoz@colegiosancarlosquilicura.cl
Jefa de UTP Educación Parvularia	Carolina Lira Castro utp.parvularia@colegiosancarlosquilicura.cl
Psicólogo Convivencia Escolar	Camilo Troncoso Ávila camila.troncoso@colegiosancarlosquilicura.cl
Coordinadora Equipo de Apoyo	Mónica Sepúlveda Madariaga Monica.sepulveda@colegiosancarlosquilicura.cl

Lectura Complementaria Mes de Abril:
“No te rías, Pepe”

Autor: Keiko Kasza
Editorial: Norma



CITACIÓN A ENTREVISTA DE APODERADOS					
ESTUDIANTE	DÍA	HORA	Nº DE CITA	PROFESOR/A	MODALIDAD
Dominique Pérez	16 abril	12:45	1	Angelica Estrada	Presencial
Santiago Cabello	19 abril	12:45	1	Angelica Estrada	Presencial

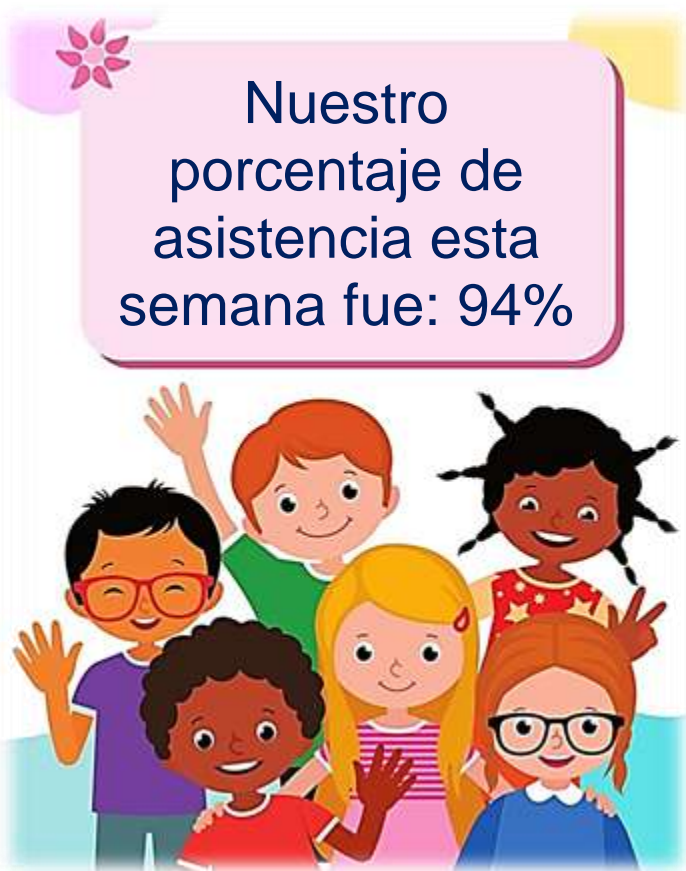

¡MUY BIEN!



COLEGIO
SAN CARLOS
QUILICURA

EL EQUIPO DE CONVIVENCIA ESCOLAR Y
PROGRAMA TRIPLE P, LOS INVITA AL 2DO
SEMINARIO DE PARENTALIDAD POSITIVA PARA
PADRES, APODERADOS Y ADULTOS CUIDADORES
"A CONVIVIR EN LA ESCUELA"

ESTE MIÉRCOLES 17 DE ABRIL A LAS 19:30 DE MANERA
ONLINE LLEGARA LA INVITACIÓN A LOS CORREOS
INSTITUCIONALES DE SUS HIJOS
LOS ESPERAMOS



**JEANS
DAYS**

**VIERNES 19 DE ABRIL
JEANS DAY**

ORGANIZADO POR CENTRO DE
ESTUDIANTES

VALOR: \$300 PESOS.



**1º SALIDA PEDAGÓGICA
DE EDUCACIÓN PÁRVULARIA**

TEATRO TELETÓN

OBRA: DRAGONES

LUNES 17 DE JUNIO



KINDER A



PERIODO	LUNES	MARTES	MIÉRCOLES	JUEVES	VIERNES
R	FOMENTO LECTOR	FOMENTO LECTOR	FOMENTO LECTOR	FOMENTO LECTOR	FOMENTO LECTOR
1	INGLÉS	LENGUAJE VERBAL	CONCIENCIA FONOLÓGICA	LENGUAJE VERBAL	LENGUAJE VERBAL
2	MÚSICA	PENSAMIENTO MATEMÁTICO	FUNCIONES EJECUTIVAS	PENSAMIENTO MATEMÁTICO	PENSAMIENTO MATEMÁTICO
3	LENGUAJE VERBAL	EXPLORACIÓN DEL ENTORNO NATURAL	CORPORALIDAD Y MOVIMIENTO	COMPRENSIÓN DEL ENTORNO SOCIOCULTURAL	COMPRENSIÓN DEL ENTORNO SOCIOCULTURAL
4	PENSAMIENTO MATEMÁTICO	LENGUAJES ARTÍSTICOS	12:00 HRS	EXPLORACIÓN DEL ENTORNO NATURAL	ACTIVIDAD VARIABLE
HORARIO DE SALIDA	12:30 HRS	12:30 HRS		12:30 HRS	12:30 HRS

La asistencia marca la diferencia en Educación Inicial y en todos los niveles.

¡Te esperamos en el colegio todos los días!

#cada día cuenta

ORGANIZACIÓN DEL TRABAJO PEDAGÓGICO:

DÍA	NÚCLEO DE APRENDIZAJE	CONTENIDO / ACTIVIDAD / EVALUACIÓN
LUNES 15	Inglés	Actividad: Escuchar y seguir una lectura en inglés, guiada con imágenes (Bow, meow, wow!)
	Lenguajes Artísticos (MÚSICA)	Actividad: Interpretación de canciones Materiales: - Cuaderno morado - Estuche completo
	Lenguaje Verbal	Actividad: Fomento lector: "Fernando el Furioso" Materiales: - Cuaderno rosado - Estuche completo
	Pensamiento Matemático	Actividad: Orientación espacial Materiales: - Cuaderno de Actividades CALIGRAFIX "Lógica y números" - Estuche completo *Tarea para la casa: Cuaderno de Actividades CALIGRAFIX "Lógica y números"

MARTES 16	Lenguaje Verbal	Actividad: Asociar fonema - grafema vocal A Materiales: - Cuaderno rojo - Cuaderno rosado - Estuche completo
	Pensamiento Matemático	Actividad: Presentación del número 11 Materiales: - Cuaderno azul - Estuche completo
	Exploración del Entorno Natural	Actividad: Fenómenos naturales: sismo / terremotos Materiales: - Cuaderno verde - Estuche completo
	Lenguajes Artísticos	Actividad: La figura humana y elementos de su entorno
MIÉRCOLES 17	Conciencia Fonológica	Actividad: Sonido inicial vocálico Materiales: - Cuaderno rojo - Cuaderno rosado - Estuche completo
	Funciones Ejecutivas	Actividad: Juego colaborativo
	Corporalidad y Movimiento	Actividad: Circuito motriz Materiales: Botella de agua para hidratarse durante la clase.
JUEVES 18	Lenguaje Verbal	Actividad: Grafomotricidad: trazos mixtos Materiales: - Cuaderno rojo - Cuaderno rosado - Estuche completo
	Pensamiento Matemático	Actividad: Orientación espacial Materiales: - Cuaderno de Actividades CALIGRAFIX "Lógica y números" - Estuche completo
	Comprensión del Entorno Sociocultural	Actividad: Evaluación de la unidad: La familia, su rol y aporte al bienestar común Materiales: - Cuaderno amarillo - Estuche completo
	Exploración del Entorno Natural	Actividad: Fenómenos naturales: Viento / los tornados Materiales: Botella de 1 lt. sin etiqueta con tapa (desechable)
VIERNES 19	Lenguaje Verbal	Actividad: Vocabulario étnico (Mapudungún) Materiales: - Cuaderno rojo - Cuaderno rosado *Tarea para la casa: Cuaderno de Actividades CALIGRAFIX "trazos y letras"
	Pensamiento Matemático	Actividad: Presentación del número 12 Materiales: - Cuaderno azul - Estuche completo
	Comprensión del Entorno Sociocultural	Actividad: Evaluación de la unidad: La familia, su rol y aporte al bienestar común Materiales: - Cuaderno amarillo - Estuche completo

IMPORTANTE:

- ⊕ Esta semana tuvimos un **porcentaje de asistencia de 94%**, igual que la semana anterior. **¡Muy bien!** Podemos seguir mejorando.
- ⊕ Los días **lunes, martes y miércoles** los estudiantes **asisten con buzo**.
- ⊕ El **miércoles 17 de abril** se realizará el segundo seminario del Programa de Parentalidad Positiva a las 19:30 hrs. en modalidad *on line*. El *link* de conexión se enviará a los correos institucionales.
- ⊕ El **viernes 19 de abril** tendremos **Jeans Day** a beneficio del Centro Estudiantil. Los fondos reunidos en esta oportunidad se utilizan directamente para los niños y niñas de Educación Parvularia. **Los invitamos a participar.**
- ⊕ **Los animamos a participar** de las actividades del Mes del Libro.
- ⊕ El Equipo de Educación Parvularia está organizando una **salida pedagógica con los estudiantes el lunes 17 de junio**. Esta consiste en una visita al teatro. El costo aproximado de esta actividad es de \$ 11.000, que contempla entrada y traslado.
- ⊕ El horario de ingreso y salida **no es el momento para hacer consultas** o dar información a la educadora porque en esos momentos deben ocuparse en recibir y despedir a los estudiantes, respectivamente.



Angélica Estrada – Rossana Marín
Equipo Pedagógico Kínder A