

**INFORMATIVO Y AGENDA SEMANAL
SEMANA DEL 08 AL 12 DE ABRIL
www.colegiosancarlosquilicura.cl**

Sr. Apoderado (a): Junto con saludar y deseándoles un muy buen comienzo de año 2024, informamos a Ud:

Nombre profesor jefe:	Alejandro Jesús Garrido Castillo
Horario de atención de apoderados.	Martes: 16:30 a 17:20 Jueves: 16:30 a 17:20
Nombre del Inspector de curso	Olga Leal González
Lectura complementaria mes de abril Fecha de Evaluación: Última semana abril	Libro: Expedición a la tierra del fuego - Martín Gusinde Asignatura: Historia

CITACIÓN A ENTREVISTA DE APODERADOS

ESTUDIANTE	DIA	HORA	N° DE CITA	PROFESOR/A	MODALIDAD
Sofía Contreras	08-04	16:40	1	Wilfredo Hoyer	Presencial

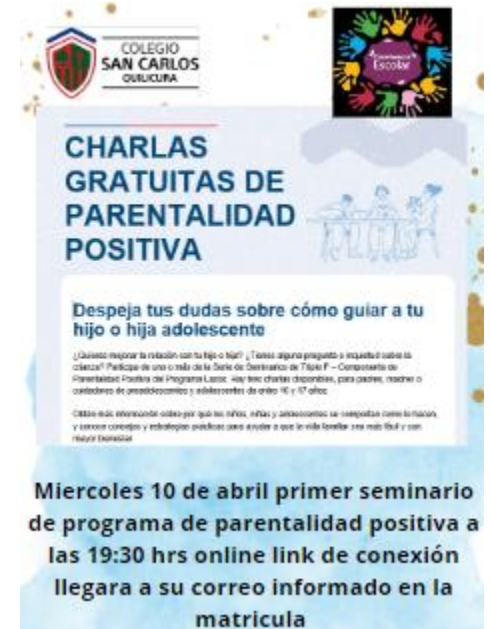

COMUNICADO N°1 PROCESO EVALUACIONES PENDIENTES

Estimado Apoderado y estudiante:

Junto con saludar, recordamos que según nuestro Reglamento de Evaluación y Promoción, el proceso de Evaluaciones pendientes por ausencia, se debe realizar los días Viernes de cada semana desde 3° básico a IV° medio.

3° y 4° básicos	13:10 hrs.
5° básico a IV° medio	14:00 hrs.

Cada apoderado debe justificar la inasistencia en secretaría o presentar certificado médico a Inspector de curso y así realizar su evaluación al 60% (prema).

El día Jueves de cada semana, se enviará desde UTP la nómina de estudiantes inscritos para el día Viernes de la semana en curso. La asistencia es obligatoria. Es responsabilidad de cada apoderado y estudiante revisar el correo para visualizar la nómina si es que el estudiante se ausentó a alguna evaluación.

Se solicita a los apoderados revisar el Reglamento de Evaluación y promoción de nuestro Colegio, donde encontrarán los procesos internos.

Sin otro particular,
Unidad Técnico Pedagógica

Viernes 15 de Marzo del 2024



ORGANIZACIÓN DEL TRABAJO PEDAGÓGICO:

DÍA Y GRUPO	HORA	ASIGNATURA Y DOCENTE	CONTENIDO / ACTIVIDAD / EVALUACIÓN		
LUNES	1° 2° 3°	ESTÉTICA G.1 (ALEJANDRO GARRIDO)	Entrega Evaluación Sumativa n°1. Organizador gráfico síntesis conceptual de la estética		
		ECONOMÍA Y SOCIEDAD G.2 (CATALINA CARVAJAL)	Evaluación Sumativa n°1: Los 10 principios de la economía. Materiales: 1 pliego de cartulina o papel kraft, lápices de colores y plumones, recortes si es necesario, tijeras, pegamento y todo lo necesario para la construcción de una infografía. (Entrega al finalizar la clase)		
		PROMOCIÓN DE ESTILOS DE VIDA ACTIVOS Y SALUDABLES G.2 (WILFREDO HOYER)	Contenido: Contextualización de evaluación y entrenamiento deportivo Materiales: Buzo, útiles de aseo y botella de agua.		
		ECONOMÍA Y SOCIEDAD G.4 (TAMARA BURGOS)	Evaluación Sumativa n°1: Los 10 principios de la economía. Materiales: 1 pliego de cartulina o papel kraft, lápices de colores y plumones, recortes si es necesario, tijeras, pegamento y todo lo necesario para la construcción de una infografía. (Entrega al finalizar la clase)		
	4° 5° 6°	ESTÉTICA G.3 (ALEJANDRO GARRIDO)	Introducción al estudio de los objetos de la cultura		
		ECONOMÍA Y SOCIEDAD G.1 (FRANCISCA MANSO)	Evaluación Sumativa n°1: Los 10 principios de la economía. Materiales: 1 pliego de cartulina o papel kraft, lápices de colores y plumones, recortes si es necesario, tijeras, pegamento y todo lo necesario para la construcción de una infografía. (Entrega al finalizar la clase)		
		PROMOCIÓN DE ESTILOS DE VIDA ACTIVOS Y SALUDABLES G.3 (ALONSO AGUIRRE)	Contenido: Contextualización de evaluación y entrenamiento deportivo Materiales: Buzo, útiles de aseo y botella de agua.		
		LÍMITES Y DERIVADAS G.1 (NN MAT/TEC)	UNIDAD CERO: REFORZAMIENTO Función lineal y afín. Ecuaciones de segundo grado. Desarrollo guía de reforzamiento		
	7° 8° 9°	ESTÉTICA G.2 (ALEJANDRO GARRIDO),	Introducción al estudio de los objetos de la cultura		
		ECONOMÍA Y SOCIEDAD G.3 (TAMARA BURGOS)	Evaluación Sumativa n°1: Los 10 principios de la economía. Materiales: 1 pliego de cartulina o papel kraft, lápices de colores y plumones, recortes si es necesario, tijeras, pegamento y todo lo necesario para la construcción de una infografía. (Entrega al finalizar la clase)		
		PROMOCIÓN DE ESTILOS DE VIDA ACTIVOS Y SALUDABLES G.1 (NICOLÁS ROJAS)	Contenido: Contextualización de evaluación y entrenamiento deportivo Materiales: Buzo, útiles de aseo y botella de agua.		
		LÍMITES Y DERIVADAS G.2 (SYLVIA ROSALES)	UNIDAD 1: Funciones Función cuadrática Desarrollo guía teórico - práctica		
	MARTES	1°	ARTES (ANITA POBLETE)/MÚSICA (JOSSUÉ OBLITAS)	trabajo mosaico	Musical, ensayan la parte instrumentación, vocal y baile.
		2°		evaluación del proceso del mosaico última etapa aplicación del frague.	
		3°	CIENCIAS PARA LA CIUDADANÍA (NOEMÍ SCHUFFENEGER)	INICIO UNIDAD CAMBIO CLIMÁTICO. Traer cuaderno de asignatura, estuche, carpeta de evidencias. Materiales en equipos base: Botella plástica, un tazón de tierra, papel alusa, termómetro ambiental.	
4°					
5°		MATEMÁTICA (KATHERINE LOBOS)	Contenido: Eje números. Unidad temática: Conjunto de los números enteros y racionales.		
6°					
7°					
8°		LENGUA Y LITERATURA (MARLENE RODRIGUEZ)	Retroalimentación Prueba Unidad Cero. Materiales: Carpeta de la asignatura.		
9°		INGLÉS (MARIELA MUÑOZ)	QUIZ N°1 - READING COMPREHENSION		
MIÉRCOLES	1°	ESTÉTICA G.3 (ALEJANDRO GARRIDO)	Actividad práctica para delimitar los objetos de la cultura		
	2°	ECONOMÍA Y SOCIEDAD G.1 (FRANCISCA MANSO)	Clase: Cómo las personas toman decisiones económicas		
	3°	PROMOCIÓN DE ESTILOS DE VIDA ACTIVOS Y SALUDABLES G.3 (ALONSO AGUIRRE)	DÍA DE LA ACTIVIDAD FÍSICA		

		LÍMITES Y DERIVADAS G.1 (NN MAT/TEC)	Evaluación sumativa Contenido: Función lineal y afín. Ecuación de segundo grado.
	4° 5° 6°	ESTÉTICA G.2 (ALEJANDRO GARRIDO)	Actividad práctica para delimitar los objetos de la cultura
		ECONOMÍA Y SOCIEDAD G.3 (TAMARA BURGOS)	Clase: Cómo las personas toman decisiones económicas
		PROMOCIÓN DE ESTILOS DE VIDA ACTIVOS Y SALUDABLES G.1 (NICOLÁS ROJAS)	DÍA DE LA ACTIVIDAD FÍSICA
		LÍMITES Y DERIVADAS G.2 (SYLVIA ROSALES)	UNIDAD 1: Funciones Función cuadrática Trabajo grupal: Resolución de preguntas tipo PAES mediante conceptos asociados a función cuadrática. Sala de computación.
	7° 8° 9°	ESTÉTICA G.1 (ALEJANDRO GARRIDO)	Introducción al estudio de los objetos de la cultura
		ECONOMÍA Y SOCIEDAD G.2 (CATALINA CARVAJAL)	Clase: Cómo las personas toman decisiones económicas
		PROMOCIÓN DE ESTILOS DE VIDA ACTIVOS Y SALUDABLES G.2 (WILFREDO HOYER)	DÍA DE LA ACTIVIDAD FÍSICA
		ECONOMÍA Y SOCIEDAD G.4 (TAMARA BURGOS)	Clase: Cómo las personas toman decisiones económicas
JUEVES	1°	MATEMÁTICA (KATHERINE LOBOS) MATEMÁTICA (KATHERINE LOBOS)	Contenido: Eje números. Unidad temática: Conjunto de los números enteros y racionales.
	2°		
	3°	FILOSOFÍA (ALEJANDRO GARRIDO)	Evaluación reflexiones entre la filosofía y el trabajo. Creación de columna de opinión en base a lo trabajado en clases sobre el trabajo, las nuevas tecnologías, el desempleo, la condición humana, etc. Traer hoja cuadriculada y lápiz
	4°		
	5°	HISTORIA, GEOGRAFÍA Y CIENCIAS SOCIALES (CATALINA CARVAJAL)	Distribución de la población
	6°		
	7°	CIENCIAS PARA LA CIUDADANÍA (NOEMÍ SCHUFFENEGGER)	INICIO UNIDAD CAMBIO CLIMÁTICO. Traer cuaderno de asignatura, estuche, carpeta de evidencias. Materiales en equipos base: Botella plástica, un tazón de tierra, papel alusa, termómetro ambiental.
	8°	ORIENTACIÓN (ALEJANDRO GARRIDO)	Organización del curso
	9°	LENGUA Y LITERATURA (MARLENE RODRIGUEZ)	Comprensión Lectora Materiales: Libro LENGUA Y LITERATURA 3° Y 4° MEDIO (MINEDUC) Entrega Wikirin con nota.
VIERNES	1°	EDUCACIÓN FÍSICA (WILFREDO HOYER)	Evaluación Sumativa Condición Física
	2°		
	3°	EDUCACIÓN CIUDADANA (CATALINA CARVAJAL)	Instituciones que protegen el funcionamiento del Estado de Derecho
	4°		
	5°	INGLÉS (MARIELA MUÑOZ)	Theme N°1 - There should be an app for that!
	6°		

**PROFESORA JEFE
ALEJANDRO GARRIDO**