

Sr. Apoderado (a): Junto con saludar y deseándoles un muy buen comienzo de año 2024, informamos a Ud:

Nombre profesor jefe:	Catalina Carvajal Leiva
Horario de atención de apoderados.	Lunes: 16:30
Nombre del Inspector de curso	Olga Leal Gonzalez
Lectura complementaria mes de Marzo Fecha de Evaluación:	Libro: La rebelión en la granja - George Orwell Asignatura: Lengua y literatura

CITACIÓN A ENTREVISTA DE APODERADOS					
ESTUDIANTE	DIA	HORA	N° DE CITA	PROFESOR/A	MODALIDAD
Matias Fernandez	Lunes 8 de Abril	16:30	1	CATALINA CARVAJAL	PRESENCIAL
Isaac Oliva	Lunes 8 de Abril	17:00	1	CATALINA CARVAJAL	PRESENCIAL

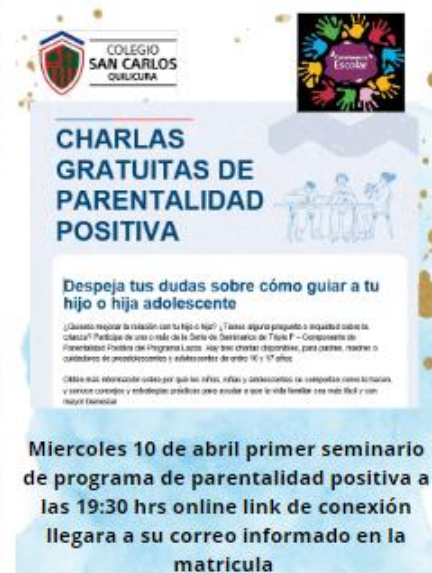



COMUNICADO N°1 PROCESO EVALUACIONES PENDIENTES

Estimado Apoderado y estudiante:

Junto con saludar, recordamos que según nuestro Reglamento de Evaluación y Promoción, el proceso de Evaluaciones pendientes por ausencia, se debe realizar los días Viernes de cada semana desde 3° básico a IV° medio.

3° y 4° básicos	13:10 hrs.
5° básico a IV° medio	14:00 hrs.

Cada apoderado debe justificar la inasistencia en secretaría o presentar certificado médico a Inspector de curso y así realizar su evaluación al 60% (prema).

El día Jueves de cada semana, se enviará desde UTP la nómina de estudiantes inscritos para el día Viernes de la semana en curso. La asistencia es obligatoria. Es responsabilidad de cada apoderado y estudiante revisar el correo para visualizar la nómina si es que el estudiante se ausentó a alguna evaluación.

Se solicita a los apoderados revisar el Reglamento de Evaluación y promoción de nuestro Colegio, donde encontrarán los procesos internos.

Sin otro particular,

Unidad Técnico Pedagógica

Viernes 15 de Marzo del 2024

ORGANIZACIÓN DEL TRABAJO PEDAGÓGICO:

DÍA Y GRUPO	HORA	ASIGNATURA Y DOCENTE	CONTENIDO / ACTIVIDAD / EVALUACIÓN
LUNES	1° 2° 3°	ESTÉTICA G.1 (ALEJANDRO GARRIDO)	Entrega Evaluación Sumativa n°1. Organizador gráfico síntesis conceptual de la estética
		ECONOMÍA Y SOCIEDAD G.2 (CATALINA CARVAJAL)	Evaluación Sumativa n°1: Los 10 principios de la economía. Materiales: 1 pliego de cartulina o papel kraft, lápices de colores y plumones, recortes si es necesario, tijeras, pegamento y todo lo necesario para la construcción de una infografía. (Entrega al finalizar la clase)
		PROMOCIÓN DE ESTILOS DE VIDA ACTIVOS Y SALUDABLES G.2 (WILFREDO HOYER)	Contenido: Contextualización de evaluación y entrenamiento deportivo Materiales: Buzo, útiles de aseo y botella de agua.
		ECONOMÍA Y SOCIEDAD G.4 (TAMARA BURGOS)	Evaluación Sumativa n°1: Los 10 principios de la economía. Materiales: 1 pliego de cartulina o papel kraft, lápices de colores y plumones, recortes si es necesario, tijeras, pegamento y todo lo necesario para la construcción de una infografía. (Entrega al finalizar la clase)
	4° 5° 6°	ESTÉTICA G.3 (ALEJANDRO GARRIDO)	Introducción al estudio de los objetos de la cultura
		ECONOMÍA Y SOCIEDAD G.1 (FRANCISCA MANSO)	Evaluación Sumativa n°1: Los 10 principios de la economía. Materiales: 1 pliego de cartulina o papel kraft, lápices de colores y plumones, recortes si es necesario, tijeras, pegamento y todo lo necesario para la construcción de una infografía. (Entrega al finalizar la clase)
		PROMOCIÓN DE ESTILOS DE VIDA ACTIVOS Y SALUDABLES G.3 (ALONSO AGUIRRE)	Contenido: Contextualización de evaluación y entrenamiento deportivo Materiales: Buzo, útiles de aseo y botella de agua.
		LÍMITES Y DERIVADAS G.1 (NN MAT/TEC)	UNIDAD CERO: REFORZAMIENTO Función lineal y afín. Ecuaciones de segundo grado. Desarrollo guía de reforzamiento
	7° 8° 9°	ESTÉTICA G.2 (ALEJANDRO GARRIDO),	Introducción al estudio de los objetos de la cultura
		ECONOMÍA Y SOCIEDAD G.3 (TAMARA BURGOS)	Evaluación Sumativa n°1: Los 10 principios de la economía. Materiales: 1 pliego de cartulina o papel kraft, lápices de colores y plumones, recortes si es necesario, tijeras, pegamento y todo lo necesario para la construcción de una infografía. (Entrega al finalizar la clase)

		PROMOCIÓN DE ESTILOS DE VIDA ACTIVOS Y SALUDABLES G.1 (NICOLÁS ROJAS)	Contenido: Contextualización de evaluación y entrenamiento deportivo Materiales: Buzo, útiles de aseo y botella de agua.	
		LÍMITES Y DERIVADAS G.2 (SYLVIA ROSALES)	UNIDAD 1: Funciones Función cuadrática Desarrollo guía teórico - práctica	
MARTES	1°	LENGUA Y LITERATURA (VERÓNICA GARCÍA)	Retroalimentación Prueba Unidad Cero. Materiales: Carpeta de la asignatura.	
	2°			
	3°	CIENCIAS PARA LA CIUDADANÍA (BÁRBARA RIQUELME)	INICIO UNIDAD CAMBIO CLIMÁTICO. Traer cuaderno de asignatura, estuche, carpeta de evidencias. Materiales en equipos base: Botella plástica, un tazón de tierra, papel alusa, termómetro ambiental.	
	4°	CIENCIAS PARA LA CIUDADANÍA (BÁRBARA RIQUELME)		
	5°	EDUCACIÓN FÍSICA (NICOLÁS ROJAS)	Evaluación Sumativa Unidad 1: Condición Física.	
	6°	EDUCACIÓN FÍSICA (NICOLÁS ROJAS)		
	7°	FILOSOFÍA (ALEJANDRO GARRIDO)	Evaluación reflexiones entre la filosofía y el trabajo. Creación de columna de opinión en base a lo trabajado en clases sobre el trabajo, las nuevas tecnologías, el desempleo, la condición humana, etc. Traer hoja cuadriculada y lápiz	
	8°			
	9°	ORIENTACIÓN (CATALINA CARVAJAL)		
MIÉRCOLES	1° 2° 3°	ESTÉTICA G.3 (ALEJANDRO GARRIDO)	Actividad práctica para delimitar los objetos de la cultura	
		ECONOMÍA Y SOCIEDAD G.1 (FRANCISCA MANSO)	Clase: Cómo las personas toman decisiones económicas	
		PROMOCIÓN DE ESTILOS DE VIDA ACTIVOS Y SALUDABLES G.3 (ALONSO AGUIRRE)	DÍA DE LA ACTIVIDAD FÍSICA	
		LÍMITES Y DERIVADAS G.1 (NN MAT/TEC)	Evaluación sumativa Contenido: Función lineal y afín. Ecuación de segundo grado.	
	4° 5° 6°	ESTÉTICA G.2 (ALEJANDRO GARRIDO)	Actividad práctica para delimitar los objetos de la cultura	
		ECONOMÍA Y SOCIEDAD G.3 (TAMARA BURGOS)	Clase: Cómo las personas toman decisiones económicas	
		PROMOCIÓN DE ESTILOS DE VIDA ACTIVOS Y SALUDABLES G.1 (NICOLÁS ROJAS)	DÍA DE LA ACTIVIDAD FÍSICA	
		LÍMITES Y DERIVADAS G.2 (SYLVIA ROSALES)	UNIDAD 1: Funciones Función cuadrática Trabajo grupal: Resolución de preguntas tipo PAES mediante conceptos asociados a función cuadrática. Sala de computación.	
	7° 8° 9°	ESTÉTICA G.1 (ALEJANDRO GARRIDO)	Introducción al estudio de los objetos de la cultura	
		ECONOMÍA Y SOCIEDAD G.2 (CATALINA CARVAJAL)	Clase: Cómo las personas toman decisiones económicas	
		PROMOCIÓN DE ESTILOS DE VIDA ACTIVOS Y SALUDABLES G.2 (WILFREDO HOYER)	DÍA DE LA ACTIVIDAD FÍSICA	
		ECONOMÍA Y SOCIEDAD G.4 (TAMARA BURGOS)	Clase: Cómo las personas toman decisiones económicas	
	JUEVES	1°	MATEMÁTICA (RAFAEL REYES)	Contenido: Eje números.

	2°	MATEMÁTICA (RAFAEL REYES)	Unidad temática: Conjunto de los números enteros y racionales.	
	3°	HISTORIA, GEOGRAFÍA Y CIENCIAS SOCIALES (CATALINA CARVAJAL)	distribución de la población	
	4°	HISTORIA, GEOGRAFÍA Y CIENCIAS SOCIALES (CATALINA CARVAJAL)		
	5°	INGLÉS (CAMILA FUENTES)	QUIZ N°1 - READING COMPREHENSION	
	6°	CIENCIAS PARA LA CIUDADANÍA (BÁRBARA RIQUELME)	INICIO UNIDAD CAMBIO CLIMÁTICO. Traer cuaderno de asignatura, estuche, carpeta de evidencias. Materiales en equipos base: Botella plástica, un tazón de tierra, papel alusa, termómetro ambiental.	
	7°	LENGUA Y LITERATURA (VERÓNICA GARCÍA)	Comprensión Lectora Materiales: Libro LENGUA Y LITERATURA 3° Y 4° MEDIO (MINEDUC)	
	8°	ARTES (ANITA POBLETE)/MÚSICA (JOSSUÉ OBLITAS)	mosaico eval aplicación del frague ,última etapa del trabajo.	Musical, ensayan la parte instrumentación, vocal y baile.
	croque ra	ARTES (ANITA POBLETE)/MÚSICA (JOSSUÉ OBLITAS)		
VIERNES	1°	EDUCACIÓN CIUDADANA (CATALINA CARVAJAL)	Instituciones que protegen el funcionamiento del Estado de Derecho	
	2°	EDUCACIÓN CIUDADANA (CATALINA CARVAJAL)		
	3°	INGLÉS (CAMILA FUENTES)	Theme N°1 - There should be an app for that!	
	4°			
	5°	MATEMÁTICA (RAFAEL REYES)	Contenido: Eje números. Unidad temática: Conjunto de los números enteros y racionales.	
	6°	MATEMÁTICA (RAFAEL REYES)		

PROFESOR JEFE
CATALINA CARVAJAL