

INFORMATIVO Y AGENDA SEMANAL
SEMANA DEL 08 AL 12 DE ABRIL
www.colegiosancarlosquilicura.cl

Sr. Apoderado (a): Junto con saludar y deseándoles un muy buen comienzo de año 2024, informamos a Ud:

| | |
|---|--|
| Nombre profesor jefe: | Profesora Francisca Leiva - Francisca.leiva@colegiosancarlosquilicura.cl |
| Horario de atención de apoderados. | Martes 16:00 a 17:00 hrs. |
| Nombre del Inspector de curso | Elsa Rojas |
| Lectura complementaria mes de Marzo Fecha de Evaluación: | “¿Por qué los perros mueven la cola? Y otras preguntas raras que hago a veces” Gabriel León - Editorial B DE BLOK Semana del 29 de abril al 3 de mayo POR FAVOR TRAER LIBRO FÍSICO TODOS LOS DÍAS, PARA LECTURA MATUTINA DE 15 MINUTOS |

| CITACIÓN A ENTREVISTA DE APODERADOS | | | | |
|-------------------------------------|----------|-------|------------|------------------------------|
| ESTUDIANTE | DIA | HORA | N° DE CITA | PROFESORA/A |
| Vicente Carreño | Lunes 8 | 16:00 | 1 | Francisca Leiva / Prof. jefe |
| Gabriel Soto | Lunes 8 | 16:30 | 1 | Francisca Leiva / Prof. jefe |
| Benjamín Uribe | Martes 9 | 16:00 | 2 | Francisca Leiva / Prof. jefe |
| Colomba Araya | Martes 9 | 16:30 | 1 | Francisca Leiva / Prof. jefe |

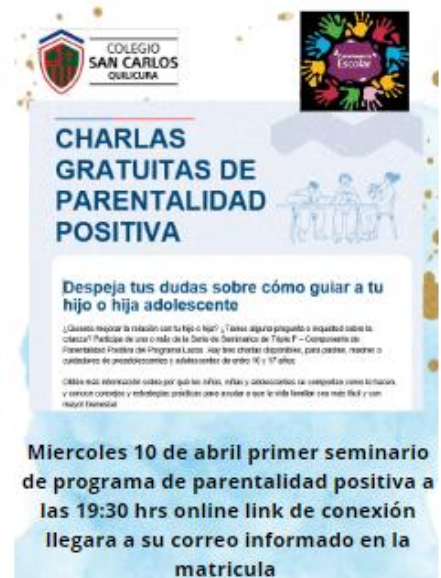



COMUNICADO N°1 PROCESO EVALUACIONES PENDIENTES

Estimado Apoderado y estudiante:

Junto con saludar, recordamos que según nuestro Reglamento de Evaluación y Promoción, el proceso de Evaluaciones pendientes por ausencia, se debe realizar los días Viernes de cada semana desde 3° básico a IV° medio.

| | |
|-----------------------|------------|
| 3° y 4° básicos | 13:10 hrs. |
| 5° básico a IV° medio | 14:00 hrs. |

Cada apoderado debe justificar la inasistencia en secretaría o presentar certificado médico a Inspector de curso y así realizar su evaluación al 60% (prema).

El día Jueves de cada semana, se enviará desde UTP la nómina de estudiantes inscritos para el día Viernes de la semana en curso. La asistencia es obligatoria. Es responsabilidad de cada apoderado y estudiante revisar el correo para visualizar la nómina si es que el estudiante se ausentó a alguna evaluación.

Se solicita a los apoderados revisar el Reglamento de Evaluación y promoción de nuestro Colegio, donde encontrarán los procesos internos.

Sin otro particular,
Unidad Técnico Pedagógica

Viernes 15 de Marzo del 2024

ORGANIZACIÓN DEL TRABAJO PEDAGÓGICO:

| DÍA | HORA | ASIGNATURA Y DOCENTE | | CONTENIDO / ACTIVIDAD / EVALUACIÓN | |
|---|------|---|---|---|--|
| 08:00 A 08:15 hrs. Traer libro de Lectura Complementaria para realizar estrategias de Lectura con docente. Se registrará en el libro de clases que los estudiantes hayan cumplido con su libro mensual. ES OBLIGATORIO. | | | | | |
| LUNES | 1° | INGLÉS (FRANCISCA LEIVA) | | Contenido: Like & don't like - Reading comprehension Material: Notebook, pencil case | |
| | 2° | INGLÉS (FRANCISCA LEIVA) | | | |
| | 3° | MÚSICA (ESTEFANY TORRES) | | Contenidos: Canto y expresión Materiales: Cuaderno, un parlante por grupo y estuche. | |
| | 4° | MÚSICA (ESTEFANY TORRES) | | | |
| | 5° | MATEMÁTICA (NÉSTOR ALBANO) | | Contenido: Representar y describir números de hasta más de 6 dígitos y menores que 1 000 millones: Aproximando cantidades. Comparando y ordenando números naturales en este ámbito numérico. Dando ejemplos de estos números naturales en contextos reales Material: Cuaderno, estuche | |
| | 6° | MATEMÁTICA (NÉSTOR ALBANO) | | | |
| | 7° | LENGUAJE Y COMUNICACIÓN (M° TERESITA VALENZUELA) | | Contenido: mitos y leyendas en la literatura. Materiales: cuaderno y estuche. | |
| | 8° | LENGUAJE Y COMUNICACIÓN (M° TERESITA VALENZUELA) | | | |
| 08:00 A 08:15 hrs. Traer libro de Lectura Complementaria para realizar estrategias de Lectura con docente. Se registrará en el libro de clases que los estudiantes hayan cumplido con su libro mensual. ES OBLIGATORIO. | | | | | |
| MARTES | 1° | RELIGIÓN CATÓLICA (M° ISABEL GUENCHOCO) | RELIGIÓN EVANGÉLICA (GLADYS SAGREDO) | Religión Evangélica Contenido: "Jesús crecía en sabiduría". Materiales: Cuaderno de la asignatura y estuche. | |
| | 2° | | | Religión Católica Contenido: Ley Natural. Materiales: Cuaderno y estuche completo. Nuevo Testamento católico. | |
| | 3° | CS. NATURALES (MARIBEL ESCOBAR Q.) | | Contenidos: Organización de los seres vivos. Materiales: Cuaderno y estuche. | |
| | 4° | CS. NATURALES (MARIBEL ESCOBAR Q.) | | | |
| | 5° | MATEMÁTICA (NÉSTOR ALBANO) | | Contenido: Representar y describir números de hasta más de 6 dígitos y menores que 1 000 millones: Aproximando cantidades. Comparando y ordenando números naturales en este ámbito numérico. Dando ejemplos de estos números naturales en contextos reales Material: Cuaderno, estuche | |
| | 6° | MATEMÁTICA (NÉSTOR ALBANO) | | | |
| | 7° | LENGUAJE Y COMUNICACIÓN (M° TERESITA VALENZUELA) | | Contenido: mitos y leyendas en la literatura. Materiales: cuaderno y estuche. | |

| | | | |
|---|----|---|---|
| | 8° | LENGUAJE Y COMUNICACIÓN (M° TERESITA VALENZUELA) | |
| 08:00 A 08:15 hrs. Traer libro de Lectura Complementaria para realizar estrategias de Lectura con docente. Se registrará en el libro de clases que los estudiantes hayan cumplido con su libro mensual. ES OBLIGATORIO. | | | |
| MIÉRCOLES | 1° | INGLÉS (FRANCISCA LEIVA) | Contenido: Like & don't like - Reading comprehension Material: Notebook, pencil case |
| | 2° | INGLÉS (FRANCISCA LEIVA) | |
| | 3° | MATEMÁTICA (NÉSTOR ALBANO) | Contenido: Representar y describir números de hasta más de 6 dígitos y menores que 1 000 millones: Aproximando cantidades. Comparando y ordenando números naturales en este ámbito numérico. Dando ejemplos de estos números naturales en contextos reales Material: Cuaderno, estuche |
| | 4° | MATEMÁTICA (NÉSTOR ALBANO) | |
| | 5° | ED. FÍSICA (OCTAVIO CARREÑO) | Contenido: Evaluación 1 (Circuito motriz) Materiales: Útiles de aseo |
| | 6° | ED. FÍSICA (OCTAVIO CARREÑO) | |
| | 7° | HISTORIA (MARCELA NEGRÓN) | CONTENIDO: Los viajes de Cristóbal Colón. MATERIALES: Cuaderno de la asignatura, estuche completo, 1 tiralíneas negro, 1 hoja de papel diamante, lápices de colores de madera, regla, mapa de los viajes de Cristóbal Colón que será enviada al correo institucional del estudiante. |
| | 8° | HISTORIA (MARCELA NEGRÓN) | |
| 08:00 A 08:15 hrs. Traer libro de Lectura Complementaria para realizar estrategias de Lectura con docente. Se registrará en el libro de clases que los estudiantes hayan cumplido con su libro mensual. ES OBLIGATORIO. | | | |
| JUEVES | 1° | HISTORIA (MARCELA NEGRÓN) | CONTENIDO: Adelantos tecnológicos para la navegación del siglo XV-XVI MATERIALES: Cuaderno de la asignatura, estuche completo, LIBRO DE HISTORIA. |
| | 2° | HISTORIA (MARCELA NEGRÓN) | |
| | 3° | INGLÉS (FRANCISCA LEIVA) | Contenido: Like & don't like - Reading comprehension Material: Notebook, pencil case |
| | 4° | ORIENTACIÓN (FRANCISCA LEIVA) | Actividad emociones |
| | 5° | LENGUAJE Y COMUNICACIÓN (M° TERESITA VALENZUELA) | Contenido: mitos y leyendas en la literatura. Materiales: cuaderno y estuche. |
| | 6° | LENGUAJE Y COMUNICACIÓN (M° TERESITA VALENZUELA) | |
| | 7° | ARTES VISUALES (PATRICIA PARRA) | Contenido: Impresionismo, Bodegón Materiales: Tempera , block medium 1/8, lápiz grafito, goma de borrar, croquera, pinceles, mezclador, pocillo para el agua, pechera, delantal o polera, papel periodico para la mesa o papel kraft., toallitas humeda |
| | 8° | | |
| 08:00 A 08:15 hrs. Traer libro de Lectura Complementaria para realizar estrategias de Lectura con docente. Se registrará en el libro de clases que los estudiantes hayan cumplido con su libro mensual. ES OBLIGATORIO. | | | |
| VIERNES | 1° | GEOMETRÍA (NÉSTOR ALBANO) | Contenido: construir tipos de Ángulos: Ángulo obtuso y ángulo llano |
| | 2° | TECNOLOGÍA (NÉSTOR ALBANO) | Contenido: Elaborar Objeto tecnológico. |
| | 3° | CS. NATURALES (MARIBEL ESCOBAR Q.) | Contenidos: Organización de los seres vivos. Materiales: Cuaderno y estuche. |
| | 4° | CS. NATURALES (MARIBEL ESCOBAR Q.) | |
| | 5° | LENGUAJE Y COMUNICACIÓN (M° TERESITA VALENZUELA) | Contenido: Retroalimentación evaluaciones y realización páginas del Caligrafix. Materiales: Cuaderno, estuche y Caligrafix. |
| | 6° | LENGUAJE Y COMUNICACIÓN (M° TERESITA VALENZUELA) | |

**SALUDOS CORDIALES
PROFESORA FRANCISCA LEIVA**