



# Plan de Funcionamiento Colegio San Carlos Quilicura 2021

Equipo de Gestión



# Tabla de Contenidos

- ▶ Principios generales del plan
- ▶ Medidas de seguridad
- ▶ Protocolos 2021
- ▶ Mobiliario nuevo
- ▶ Planes académicos
- ▶ Plan socioemocional
- ▶ Canales de comunicación





# Plan de Funcionamiento 2021

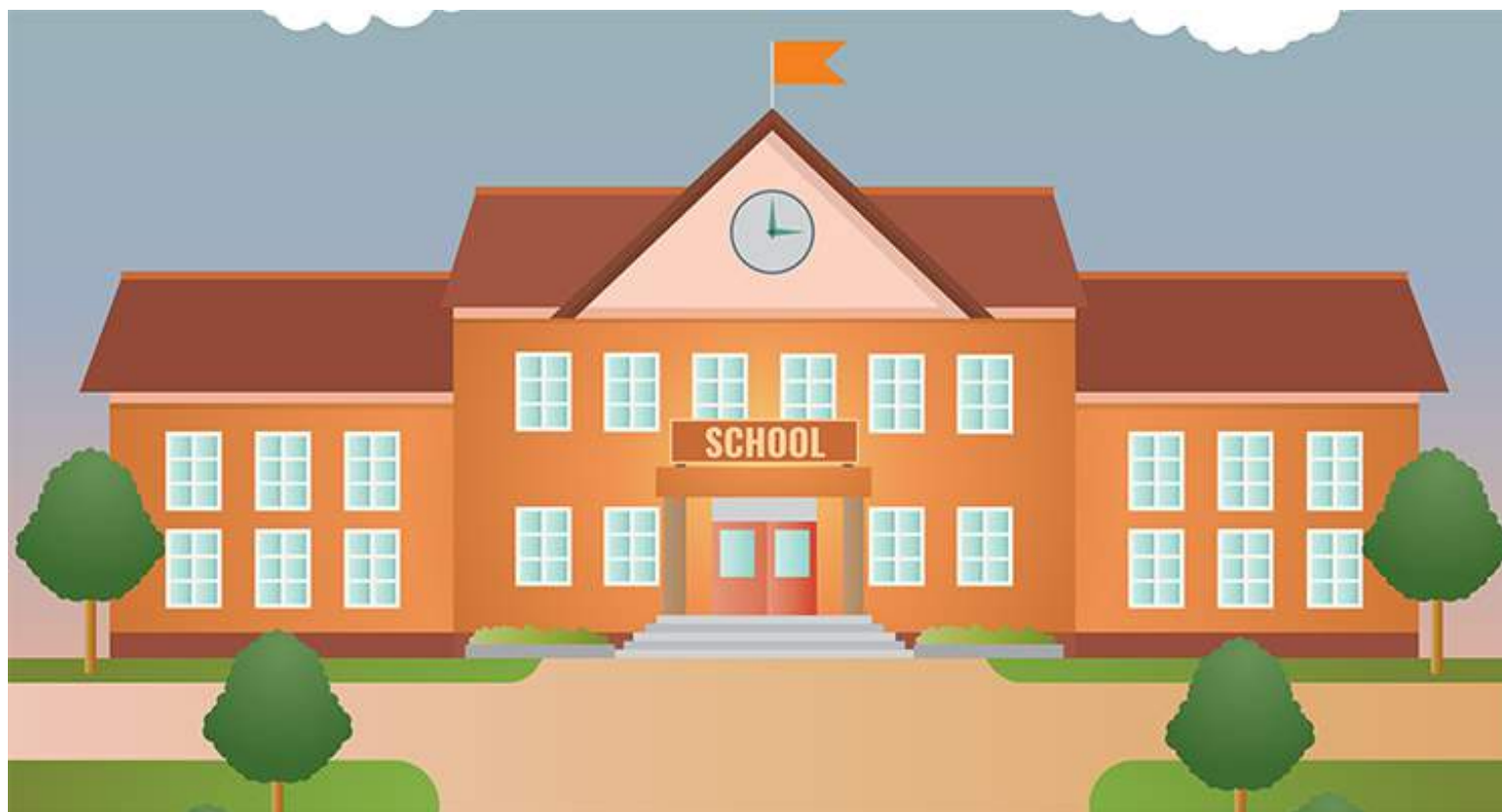



# 1. Principios generales del Plan:

- ▶ Bienestar educativo, social y emocional de la comunidad escolar
- ▶ Medidas de seguridad e higiene
- ▶ Promover y generar instancias de comunicación entre los miembros de la comunidad educativa
- ▶ Adaptación a cambios





## MEDIDAS SEGURIDAD COVID 19



LÁVESE LAS  
MANOS  
REGULARMENTE



EVITE EL  
CONTACTO



MANTENGA UNA  
DISTANCIA SEGURA  
MINIMO 2 METROS



EVITE TOCARSE  
LA CARA



TOSA O ESTORNUDE EN  
EL PLIEGUE DEL CODO  
O EN UN PAÑUELO



QUEDESE EN  
CASA SI  
ESTA ENFERMO

## 2. Medidas de seguridad y protección



## ¿Sabe qué es el Coronavirus?

PLAN DE ACCIÓN  
**CORONAVIRUS**  
COVID-19

El COVID-19 es un virus que causa una enfermedad **similar a la gripe** y en algunos casos Infección Respiratoria Aguda Grave.

### RECONOZCA SUS PRINCIPALES SÍNTOMAS



Fiebre alta  
sobre 38°C



Tos



Dificultad  
respiratoria

Si presenta alguno de estos síntomas, **dirijase al Servicio de Urgencia más cercano alertando sobre ellos.**



Si tiene dudas llame a Salud Responde  
Disponible las 24 horas del día

LLAME A SALUD RESPONDE  
**600-360-7777**

## Flujo de Atención

PLAN DE ACCIÓN  
**CORONAVIRUS**  
COVID-19



Infórmese en [minsa.cl](http://minsa.cl)  
o llamando a Salud Responde

LLAME A SALUD RESPONDE  
**600-360-7777**

# Medidas sanitarias



# Medidas sanitarias

PLAN DE ACCIÓN  
**CORONAVIRUS**  
COVID-19

## ¿Cómo prevenirlo?

El Nuevo Coronavirus es un virus que causa una enfermedad similar a la gripe y en algunos casos Infección Respiratoria Aguda Grave. Para prevenirlo tenga presente las siguientes recomendaciones:

.....  
Lávese frecuentemente las manos con agua y jabón.



.....  
Evite tocar o acercarse a otras personas.



.....  
Al estornudar o toser cúbrase boca y nariz con pañuelos desechables y elimínelos.



.....  
En caso de ser necesario, use mascarilla.



Si tiene dudas llame a Salud Responde  
Disponible las 24 horas del día

LLAME A SALUD RESPONDE  
**600-360-7777**  
PREVENCIÓN DE LA SALUD PÚBLICA Y LAS EMERGENCIAS  
MINISTERIO DE SALUD

40-60 segundos

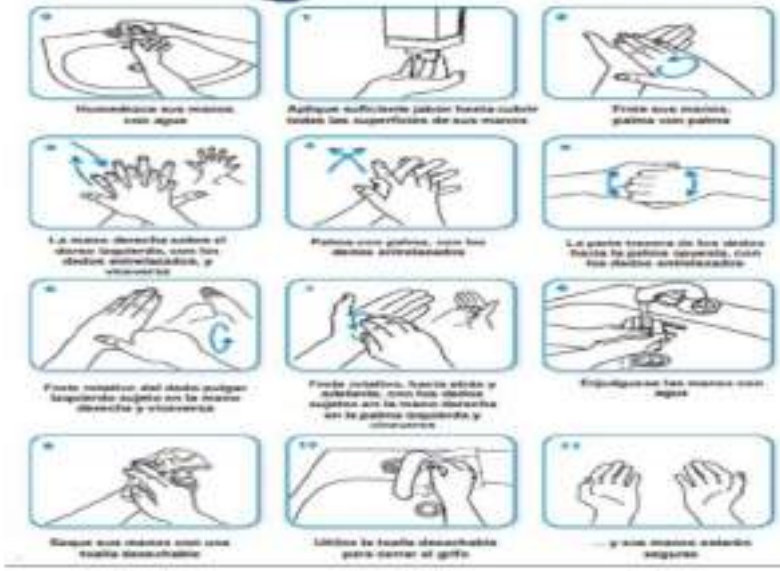

1. Humedezca sus manos con agua.  
2. Aplique suficiente jabón hasta cubrir todas las superficies de sus manos.  
3. Frote sus manos, palma con palma.  
4. La mano derecha sobre el dorso izquierda, con los dedos entrelazados, y viceversa.  
5. Palma con palma, con los dedos entrelazados.  
6. La parte trasera de los dedos de la mano derecha con los dedos entrelazados.  
7. Frote superior del dedo pulgar izquierdo sobre la mano derecha y viceversa.  
8. Frote superior, frente entre y alrededor, con los dedos sujetos con la mano izquierda y viceversa.  
9. Enjuague las manos con agua.  
10. Seque sus manos con una toalla desechable.  
11. Limpie la toalla desechable para cerrar el grifo.  
12. y sus manos secadas, separen.

## ¿Cómo usar y quitarse una mascarilla?

1



Antes de ponerte una mascarilla, lávate las manos con agua y jabón o usa una solución de alcohol.

2



Cúbrete la boca y la nariz con la mascarilla y asegúrate que no haya espacios entre tu cara y la máscara.

3



Evita tocar la mascarilla mientras la usas. Si lo haces, lávate las manos con agua y jabón o usa una solución de alcohol.

4



Quítate la mascarilla por detrás, sin tocar la parte delantera, y deséchala de inmediato en un recipiente cerrado. Lávate las manos con agua y jabón.

LLAME A SALUD RESPONDE  
**600-360-7777**

#CuidémonosEntreTodos



## Pasos a seguir en diferentes situaciones:

Persona que cohabita con caso confirmado de Covid-19

No hay suspensión de clases

Deberá cumplir con la cuarentena obligatoria de 14 días

PCR negativo no exime de la cuarentena





Estudiante Covid-19 (+) que asistió a clases en período de transmisibilidad (2 días antes de los síntomas, o 2 días antes de la toma de PCR, para casos asintomáticos)

Suspendidas las clases presenciales del curso completo por 14 días

Estudiante debe permanecer en aislamiento hasta que un médico lo determine

Cuarentena de 14 días desde la fecha del último contacto para todas las personas que son parte del curso

Quienes presenten síntomas, deberán quedarse en aislamiento hasta que un médico lo determine



Dos o más casos de estudiantes Covid-19 (+) de diferentes cursos que asistieron en período de transmisibilidad

Identificar a los potenciales contactos, pudiendo derivar en suspensión de cursos, niveles, ciclos o del establecimiento por 14 días

En caso de aquellos recintos educacionales en que los niveles están separados físicamente, se podrá mantener las clases en aquellos niveles que no se hayan visto afectados

Toda persona afectada de la comunidad educativa deberá permanecer en cuarentena de 14 días desde la fecha del último contacto

Personas afectadas y quienes presenten síntomas de Covid-19 (+) y/o pasen a ser un caso confirmado, deberán permanecer en aislamiento hasta que un médico lo determine



Docente, Asistente de la educación o miembro del equipo directivo son casos confirmados de Covid-19

Identificar a los potenciales contactos, pudiendo derivar en suspensión de cursos, niveles, ciclos o del establecimiento por 14 días

Toda persona afectada de la comunidad educativa deberá permanecer en cuarentena de 14 días desde la fecha del último contacto

Personas afectadas y quienes presenten síntomas de Covid-19 (+) y/o pasen a ser un caso confirmado, deberán permanecer en aislamiento hasta que un médico lo determine



## 3. Protocolos 2021

- ▶ Rutinas para el ingreso y la salida del establecimiento.
- ▶ Rutinas para recreos.
- ▶ Rutinas para el uso de baños.
- ▶ Atención a público y otras medidas.
- ▶ Alimentación y medidas de higiene.

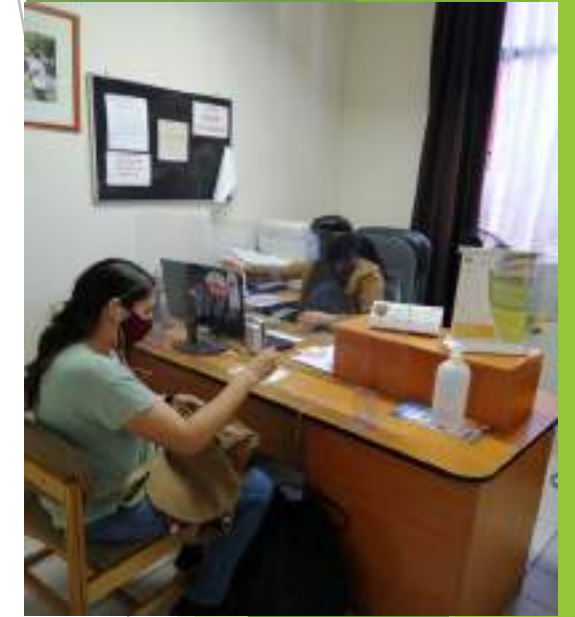



## Rutinas sanitarias:

- ▶ Ingreso y salida del establecimiento: Mascarilla obligatoria, uso de alcohol gel, toma de temperatura y limpieza de zapatos en pediluvio.
- ▶ Recreos diferidos en todos los niveles, evitando las aglomeraciones.
- ▶ Uso de baños con aforos según normativa.





## Alimentación y otras medidas

- ▶ Estudiantes no almorzarán en el establecimiento.
- ▶ Profesorado y asistentes de la educación almorzarán en el establecimiento, respetando las medidas sanitarias determinadas por la institución.



## 4. Mobiliario nuevo



Dada la contingencia sanitaria, el uso de nuevos mobiliarios se hizo imprescindible en pos de la seguridad de los estudiantes.



## 5. Planes académicos

- ▶ Organización de la Jornada de clase 2021
- ▶ Modalidad de clases 2021
- ▶ Currículum OA priorizado







## Horarios Clases Presenciales

De acuerdo al aforo permitido por el Ministerio de Educación, los cursos serán organizados en dos grupos de 20 alumnos aproximadamente, quienes asistirán día por medio al establecimiento de manera presencial. La publicación del calendario de clases y grupos se realizará en la página web el día 22 de Febrero.



# Horarios de clase

- ▶ Pre básica (Pre Kínder y Kínder A y B): 08:00 am - 12:30 pm.
- ▶ Pre básica (Pre Kínder y Kínder C y D): 13:30 pm - 18:00 pm.
- ▶ Básica (Primer ciclo 1° a 4° básico): 08:00 am - 13:00 pm.
- ▶ Básica (Segundo ciclo 5° a 8° básico): 08:15 am - 13:20 pm.
- ▶ Media (I° a IV° medio): 08.15 - 13:20 pm.





## 5. Plan de Estudios 2021

- ▶ Pensando en la crisis sanitaria actual, se modificó la carga horaria de los estudiantes para un mejor y mayor rendimiento académico.
- ▶ El Ministerio de Educación priorizó algunas de las asignaturas, las cuales serán abordadas de manera presencial.
- ▶ Las asignaturas complementarias serán abordadas de manera online.





## 5. Plan de Estudios 2021

- Plan de Estudio Educación parvularia:

PLAN DE ESTUDIO SCQ	PLAN ESTUDIO SIN AJUSTE	PLAN DE ESTUDIO CON AJUSTE	
		PRESENCIAL	ONLINE
Lenguaje verbal	4	3	
Pensamiento matemático	3	3	
Comprensión del entorno social y cultural	1	2	
Exploración del entorno natural	1	2	
	9	10	



# Plan de Estudios 2021

## ► Primero y Segundo básico

PLAN DE ESTUDIO SCQ	PLAN ESTUDIO SIN AJUSTE	PLAN DE ESTUDIO CON AJUSTE	
		PRESENCIAL	ONLINE
Lenguaje y comunicación	8	9	
Matemática	7	9	
Historia, Geografía y Ciencias Sociales	3	2	
Ciencias Naturales	3	3	
Artes Visuales	2		1
Música	2		1
Taller de Inglés	1	1	
Educación Física	4	2	
Tecnología	1		1
Orientación	1	1	
Religión	2		1
		27	4
	34		31



# Plan de Estudios 2021

## ► Tercero y Cuarto básico

PLAN DE ESTUDIO SCQ	PLAN ESTUDIO SIN AJUSTE	PLAN DE ESTUDIO CON AJUSTE	
		PRESENCIAL	ONLINE
Lenguaje y Comunicación	8	9	
Matemática	8	9	
Historia, Geografía y Ciencias Sociales	4	2	
Ciencias Naturales	4	3	
Artes Visuales	2		1
Música	2		1
Taller de Inglés	1	1	
Educación Física	4	2	
Tecnología	2		1
Orientación	1	1	
Religión	2		1
		27	4
	<b>38</b>		<b>31</b>



# Plan de Estudios 2021

## ► Quinto y Sexto básico

PLAN DE ESTUDIO SCQ	PLAN ESTUDIO SIN AJUSTE	PLAN DE ESTUDIO CON AJUSTE	
		PRESENCIAL	ONLINE
Lenguaje y Comunicación	8	4,5	
Matemática	7	4,5	1
Historia, Geografía y Ciencias Sociales	4	3	
Ciencias Naturales	4	6	
Artes Visuales	2		1
Música	2		1
Inglés	5	3	
Educación Física	2	3	1
Tecnología	1	1,5	
Orientación	1	1,5	
Religión	2		1
		27	4
	<b>38</b>	<b>31</b>	



# Plan de Estudios 2021

## ► Séptimos y Octavos básicos

PLAN DE ESTUDIO SCQ	PLAN ESTUDIO SIN AJUSTE	PLAN DE ESTUDIO CON AJUSTE	
		PRESENCIAL	ONLINE
Lengua y Literatura	8	6	
Matemática	8	6	
Historia, Geografía y Ciencias Sociales	4	3	
Ciencias Naturales	4	3	
Artes Visuales	1,5		1
Música	1,5		1
Inglés	5	3	
Educación Física	2		1
Tecnología	1		1
Orientación	1	2	
Religión	2		
		23	4
	38	27	





# Plan de Estudios 2021

## ► Primero y Segundo medio

PLAN DE ESTUDIO SCQ	PLAN ESTUDIO SIN AJUSTE	PLAN DE ESTUDIO CON AJUSTE	
		PRESENCIAL	ONLINE
Lengua y Literatura	7	5	1
Matemática	7	5	1
Historia, Geografía y Ciencias Sociales	4	3	
Ciencias Naturales (Física)	3	2	
Ciencias Naturales (Química)	3	2	
Ciencias Naturales (Biología)	3	2	
Artes/Música	2		1
Inglés	4	2	
Educación Física	2		2
Tecnología	2		1
Orientación	1	2	
Religión	2		
Taller Deportivo	2		
		23	6
	42	29	



# Plan de Estudios 2021

## ► Tercero y Cuarto medio

PLAN DE ESTUDIO SCQ	PLAN ESTUDIO SIN AJUSTE	PLAN DE ESTUDIO CON AJUSTE	
		PRESENCIAL	ONLINE
Lengua y Literatura	3	4	2
Matemática	4	4	2
Historia, Geografía y Ciencias Sociales	2	2	
Educación Ciudadana	2	2	
Ciencias para Ciudadanía	3	3	
Filosofía	2	2	
Artes/Música	2		1
Inglés	3	3	
Educación Física	2		2
Orientación Vocacional	1	2	
AP. 1	6		2
AP. 2	6		2
AP. 3	6		2
		22	13
	42	34	



## 6. Plan socioemocional

### Objetivo general:

- ▶ Promover el aprendizaje y contención socioemocional de cada uno de los actores que componen la comunidad educativa, para contribuir a su formación integral.
- ▶ 3 ejes principales: contención emocional, clima de convivencia, y resignificación en el ámbito socioemocional.





## 7. Canales de comunicación



**PÁGINA WEB**



**TELÉFONOS**



**CORREO  
INSTITUCIONAL**



# Canales de comunicación

- ▶ Página web: <https://colegiosancarlosquilicura.cl/>
- ▶ Teléfonos: +562-25862514 / +569-93500291
- ▶ Correo Institucional: [colegiosancarlos@colegiosancarlosquilicura.cl](mailto:colegiosancarlos@colegiosancarlosquilicura.cl)



# GRACIAS

Equipo de Gestión