

EVALUACIÓN GRAFOMOTRICIDAD Deseos de Navidad 2020



- **Ámbito:** Desarrollo personal y social
- **Núcleo:** Corporalidad y Movimiento
- **OA (6):** Coordinar con precisión y eficiencia sus habilidades psicomotrices finas en función de sus intereses de exploración y juego.

Orientación a padres: Se sugiere tener todos los materiales necesarios a disposición, antes de realizar la actividad, de manera, que esta sea fluida y significativa. Se recomienda realizar esta actividad en un ambiente tranquilo, silencioso y libre de distracciones.

Actividad: En esta semana, realizarán **una tarjeta con un hermoso mensaje navideño**, el cual ustedes mismo deberán transcribir.

¿Cómo lo harán? El adulto a cargo escribirá textual el mensaje que el niño y niña relate sobre su mensaje para esta próxima navidad, se sugiere en manuscrita. El niño o niña transcribe el mensaje ya creado por él o ella.

Termina la actividad creando un dibujo alusivo a los deseos que quieres para esta navidad.

¡Ahora sí! Tómale una fotografía y súbelo a la plataforma Classroom, no olvides que estamos en el periodo de Grafomotricidad.

Le evaluación de este trabajo será a través de una rúbrica, a la cual podrán acceder por la plataforma Classroom. Esta les servirá como guía para realizar la escritura de la tarjeta. Esta evaluación será evaluada en los periodos de Palabra Mágica (video) y Grafomotricidad (fotografía).

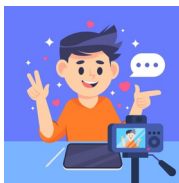

| NIVELES DE DESEMPEÑO | DESCRIPCIÓN |
|---------------------------|--|
| LOGRADO (L) | Conducta lograda con eficiencia |
| MEDIANAMENTE LOGRADO (ML) | Conducta lograda con dificultad |
| POR LOGRAR (PL) | Conducta que aún no aparece o aparece en su mínima expresión |

Plantilla para tu mensaje que irá dentro de la creación de la tu tarjeta



Mensaje Navideño 2020

Con cariño:

nombre y apellido (manuscrita)

RÚBRICA DE EVALUACIÓN “DESEOS DE NAVIDAD 2020”

| Indicadores de Evaluación | Logrado (4 puntos) | Medianamente logrado (2 puntos) | Por lograr (1 punto) | Puntaje 20 |
|--|--|---|--|-------------------|
| Transcribe mensaje navideño | Transcribe mensaje navideño de principio a fin. | Transcribe sólo algunas palabras del mensaje navideño | No transcribe mensaje navideño | |
| Escribe nombre y apellido con manuscrita | Escribe su nombre y apellido en manuscrita o imprenta | Escribe sólo su nombre en manuscrita o imprenta | No logra escribir su nombre y apellido con letra ni imprenta ni manuscrita | |
| Dibuja líneas rectas y curvas | Combina líneas rectas y curvas para lograr escribir oraciones. | Combina líneas rectas y curvas para lograr escribir palabras. | Escribe solo líneas rectas o curvas para lograr escribir. | |
| Maneja la mano dominante, en relación a lo que desea dibujar. | Domina su mano, logrando dibujar perfectamente lo que desea interpretar. | Domina su mano, sólo en dibujos simples. | No domina su mano al dibujar. | |
| Puntaje total: | | Indicador de logro final: | | |