

COMPRENSIÓN DEL ENTORNO SOCIOCULTURAL Evaluación Vídeo Objeto Tecnológico

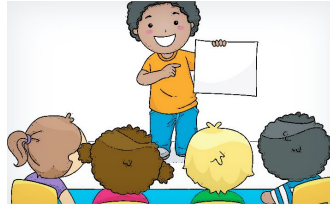

- **Ámbito:** Interacción y comprensión del entorno
- **Núcleo:** Comprensión del Entorno Sociocultural
- **OA: (5):** Comunicar algunos relatos sociales sobre hechos significativos del pasado de su comunidad y país, apoyándose en recursos tales como: fotografías, videos, utensilios u objetos representativos.
- **OAT (4):** Comunicar oralmente temas de su interés, empleando un vocabulario variado e incorporando palabras nuevas y pertinentes a las distintas situaciones comunicativas e interlocutores.

Orientación a padres: Se sugiere tener todos los materiales necesarios a disposición, antes de realizar la actividad, de manera que esta sea fluida y significativa. Se recomienda realizar esta actividad en un ambiente tranquilo, silencioso y libre de distracciones.

Actividad 1: Comenzaremos la semana, comentando que los objetos tecnológicos, son todos aquellos objetos creados por el humano con el fin de hacer su vida más fácil.

Deberán presentarle al niño/a diferentes opciones (radio, televisor, computador, lavadora, refrigerador, etc.) de las cuales deberá elegir una, para luego enviar un video mostrando la evolución de dicho objeto tecnológico. Debe realizar una línea de tiempo, en la que mostrará los cambios que ha tenido el objeto elegido, las fechas en las que se realizan estos cambios y sus creadores, hasta llegar al día de hoy.

Debe contar con un material de apoyo, el cual se deberá mostrar al momento de la presentación.

Le evaluación de este trabajo será a través de una rúbrica, a la cual podrán acceder por la plataforma Classroom, en el periodo o asignatura de **palabra mágica**. Esta les servirá como guía para realizar el vídeo. Esta evaluación será evaluada en las asignaturas de **Palabra Mágica y Comprensión del Entorno Socio-Cultural**. Pero ustedes deben subir su video solo en el periodo de palabra mágica.

***RECORDAR** que este trabajo debe ser enviado por la plataforma Classroom, en su semana correspondiente a la asignatura de Palabra Mágica, que tendrá como plazo de entrega el día 01 de Noviembre.

Trabajos enviados por correo no serán evaluados.

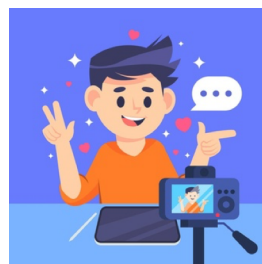

Google Classroom