



## GUÍA DE TRABAJO EN CASA N°7

### UNIDAD 1: Trabajar con mapas y conocer nuestro país

Nombre	Curso	Fecha
	2° ____	___ / ___ / 2020
Tiempo estimado de trabajo: 30 minutos aproximadamente	Habilidad: Pensamiento temporal y espacial	
Objetivo de Aprendizaje: (OA 8) Clasificar y caracterizar algunos paisajes de Chile según su ubicación en la zona norte, centro y sur del país, observando imágenes, y utilizando diversas fuentes y un vocabulario geográfico adecuado (océano, río, cordillera de los Andes y de la Costa, desierto, valle, costa, volcán, archipiélago, isla, fiordo, lago, ciudad y pueblo, entre otros.)		

**Instrucciones:** Recorta y pega o escribe la información sobre el relieve en tu cuaderno de historia.

**Relieve:** se refiere a la cordillera, valles, volcanes, desierto, océanos, ríos, islas, etc. Todo lo que podemos observar en la superficie del territorio.

Volcán



Cordillera



Río



Isla



Desierto



Valle



Costa



Lago



Archipiélago





Lee las siguientes definiciones y relacionalas con su respectivo dibujo con una línea:

1

Zona de tierra rodeada completamente por agua

2

Lugar de la superficie por donde sale material del interior de la tierra (magma)

3

Conjunto de montañas entrelazadas

4

Espacio plano (llano) entre montañas o alturas

5

Territorio arenoso por falta casi total de lluvias

6

Corriente natural de agua que fluye por un caudal

7

Lugar donde limita la tierra con el mar (o lago o río)

8

Gran masa de agua quieta, generalmente dulce, rodeada de tierra.

9

Conjunto de islas próximas entre sí

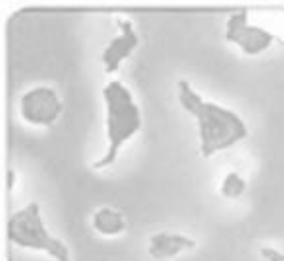



**Pinta dos** elementos del relieve geográfico que identifiques en tu entorno (región o ciudad).



**RECUERDA ESCRIBIR LA FECHA Y PEGAR LAS GUÍAS EN TU CUADERNO, ARCHIVARLAS EN UNA CARPETA O ESCRIBIRLA EN EL CUADERNO PARA SU POSTERIOR REVISIÓN. También puedes enviarlas al correo de tu profesora.**