

## GUÍA N° 6 SENTIDO DE LA VISIÓN

<b>Nombre:</b>	<b>Curso:</b>	<b>Fecha:</b>
<b>Tiempo estimado de trabajo</b> 45 minutos aproximadamente	<b>Habilidades:</b> Observar y experimentar	

### OBJETIVO DE APRENDIZAJE:

**OA 06.** Identificar y describir la ubicación y la función de los sentidos proponiendo medidas para protegerlos y para prevenir situaciones de riesgo.

## EL SENTIDO DE LA VISIÓN

La visión es el sentido que nos permite ver lo que hay a nuestro alrededor, así percibimos las formas, el tamaño de los objetos, colores y también a qué distancia se encuentran de nosotros.

El ojo **es un órgano** que está encargado de **detectar la luz y de enviarla al cerebro**. Allí se interpreta y se reconocen los objetos y todo lo que nos rodea.

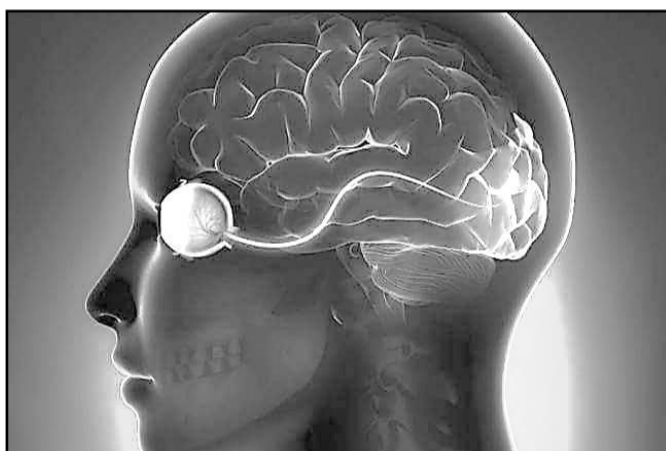

- I. Marca con una X el sentido que usa la niña para cruzar la calle:

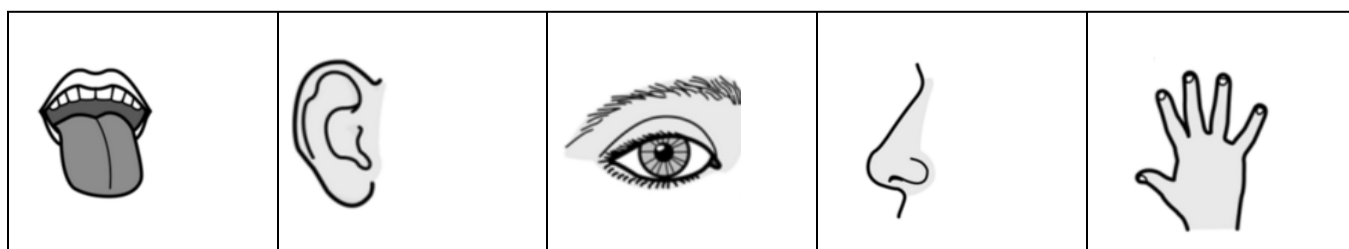

II. Comenta junto a tus padres las dificultades que tienen las personas ciegas:

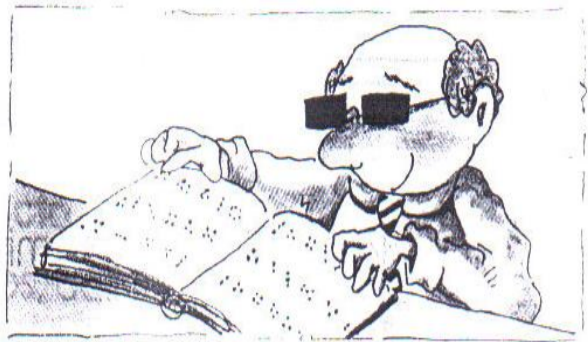
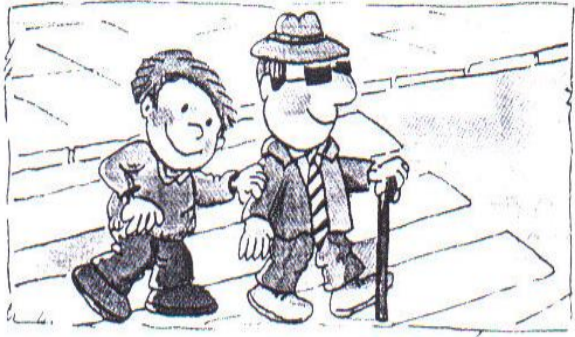

¿Cuál sentido está ausente en ellos? Marca con una X.

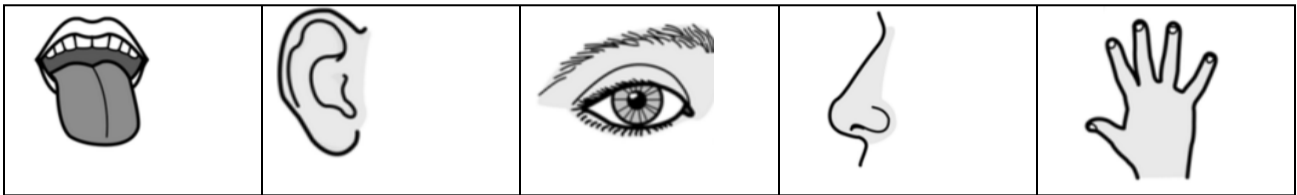

III. Observa a tu alrededor y dibuja en los recuadros lo que se indica.

1. Algo que tenga forma rectangular.

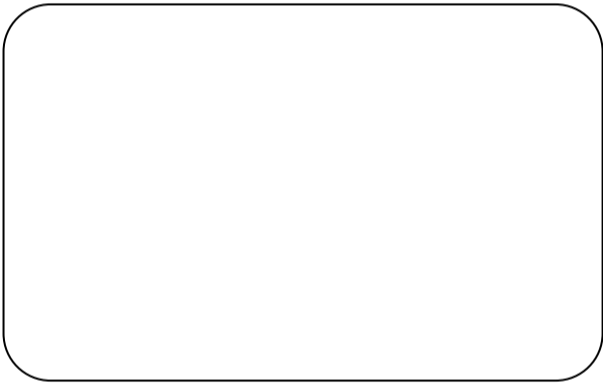

2. Algo que sea de color verde.

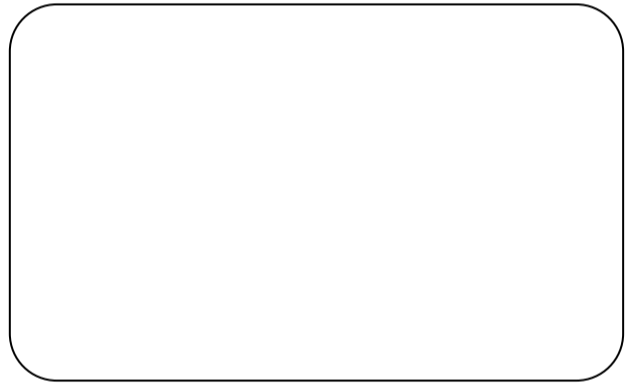

3. Algo que sea de color rojo.



4. Algo que sea de forma circular.



Al terminar esta guía de trabajo debes pegarla en tu cuaderno de Ciencias Naturales.