



COLEGIO SAN CARLOS DE QUILICURA



© Can Stock Photo - csp14334016

**UNIDAD DE REFORZAMIENTO
PROFESORAS :
RITA DE LA RIVERA
MARLEN RODRÍGUEZ**





© Can Stock Photo - csp14334016



Querido alumno...

- En este PPT van las clases que realizamos en el colegio, vuelve a ellas en caso de ser necesario.
- Luego, tendrás que realizar las actividades que se indican.

CONTENIDOS

1.- TEXTO LITERARIO NARRATIVO:

MITO Y LEYENDA.

2.- TEXTO NO LITERARIO NARRATIVO DE CARÁCTER
INFORMATIVO.

NOTICIA Y REPORTAJE.

3.- TEXTO DISCONTINUO

LA INFOGRAFÍA.

1.-¿Qué se entiende por texto narrativo?

2.-¿ y texto narrativo literario?

3.-¿ Qué tiene que ver con el mito?

4.- ¿ Qué tiene que ver con la leyenda?

5.-¿Hay otros tipos de textos narrativos literarios?

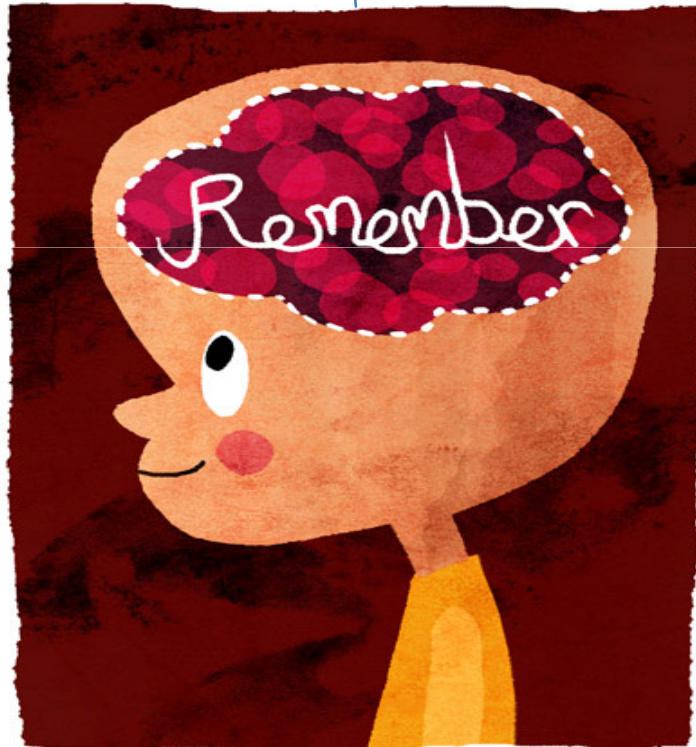

- **TEXTO NARRATIVO:** es aquel que incluye el relato de acontecimientos que se desarrollan en un lugar a lo largo de un determinado espacio temporal. Dicho relato incluye la participación de diversos personajes, que pueden ser reales o imaginarios.



Y quién narra o cuenta es:
EL NARRADOR



NARRADOR (a través de un modo) cuenta “algo”
(la acción vivida por los personajes).

CRITERIO

Grado de conocimiento

(Heterodiegético)

Conocimiento absoluto (OMNISCIENTE)
Conocimiento relativo (OBJETIVO)

Grado de participación

(Homodiegético)

Narrador protagonista
Narrador personaje / testigo

Persona gramatical

Tercera persona
Segunda persona
Primera persona

LA NARRACIÓN PUEDE SER
REAL: NO LITERARIA O BIEN
FICTICIA: **LITERARIA.**



TEXTOS NARRATIVOS



EL MITO Y LA LEYENDA SON

NARRACIONES LITERARIAS

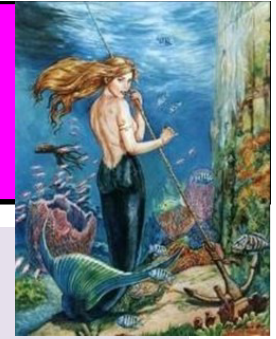

EL MITO

- **TIEMPO:** REMOTO E INDETERMINADO.
- **PERSONAJES:** dioses, semidioses o héroes con características sobrehumanas.
- **HISTORIA:** explica un misterio de la realidad. Se plasman las creencias, valores y preocupaciones.

LA LEYENDA

- **TIEMPO:** POSTERIOR A LA CREACIÓN DEL MUNDO.
- **PERSONAJES:** seres humanos, animales, o seres fantásticos.
- **HISTORIA:** explica una costumbre de un pueblo, o el origen de un animal.

MITO Y LEYENDA
PERTENECEN A LA
TRADICIÓN ORAL, Y
SE TRANSMITEN DE
PADRES A HIJOS, O
ABUELOS A NIETOS.



**TEXTO NARRATIVO
NO LITERARIO**



**¿POR QUÉ
NARRATIVO?**



¿EXISTEN NARRATIVOS NO LITERARIOS?

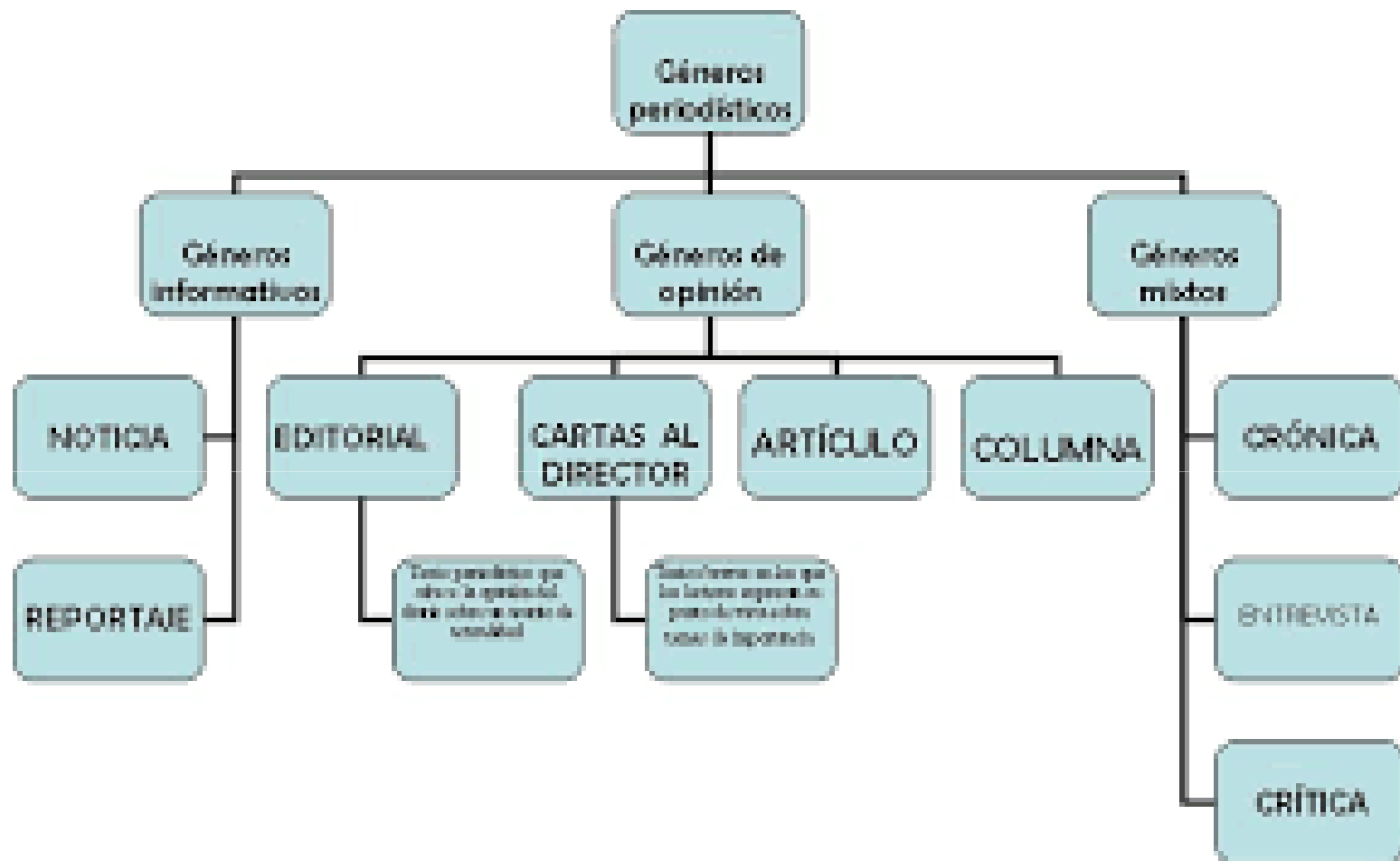

LA NOTICIA

- ES EL RELATO OBJETIVO DE UN SUCESO CUYO CONOCIMIENTO IMPORTA HACER PÚBLICO OPORTUNAMENTE.

EL **PRIMER PÁRRAFO O ENTRADILLA** DE LA NOTICIA DEBE RESPONDER A LAS 6 PREGUNTAS BÁSICAS.

¿QUÉ? EL SUCESO.

¿QUIÉN? EL PROTAGONISTA DEL SUCESO.

¿CUÁNDO? EL TIEMPO.

¿DÓNDE? EL LUGAR DEL SUCESO.

¿CÓMO? LAS CIRCUNSTANCIAS EN QUE OCURRIÓ EL HECHO.

¿POR QUÉ? LAS CAUSAS DEL SUCESO.

¿PARA QUÉ? LOS OBJETIVOS.



Puede ser impresa o digital

ESTRUCTURA DE LA NOTICIA IMPRESA

Epigrafe: aporta información complementaria al título.

Titular

Nacional

Volcán Calbuco entra en erupción tras 54 años y decretan estado de excepción

► Más de 4 mil personas de Ensenada y Puyehue fueron evacuadas. El último evento de esta magnitud fue en 1961. ► Se ordenó toque de queda entre las 23.45 y las 5.00 horas. Gobierno suspendió clases en siete comunas y decretó alerta sanitaria. ► En Puerto Montt cundió el temor al desabastecimiento. Presidenta habló anoche al país y esta mañana viaja a la zona.

C. Reyes, V. Mery, C. González y C. Espinoza

Cuerpo

Una pluma de más de 15 km de ceniza se levantó repentinamente sobre Puerto Montt. Fue la fuerza de la erupción del volcán Calbuco, que registró uno de los eventos más intensos en la Región de Los Lagos, tras 54 años de latencia y el segundo en magnitud después del Chaitén.

El ministro del Interior, Rodrigo Peñailillo —quien encabezó el comité en la Oficina Nacional de Emergencia (Onemi)— decretó Estado de Excepción Constitucional en la zona. Detalló que el proceso eruptivo se inició a las 17.50: “El área de impacto inmediato corresponde a la parte superior del edificio volcánico y se evalúa la evolución del pulso eruptivo para actualizar los escenarios de peligro”.

Título: anuncia el tema de la noticia y llama la atención del lector.

Bajada: resume el contenido de la noticia o señala la información más relevante.

Entradilla: responde brevemente las seis preguntas básicas sobre el suceso.

Desarrollo: presenta la información de manera más extensa y detallada.

LA NOTICIA

La prensa digital, que corresponde a todos aquellos medios de prensa cuyo soporte es un sitio o página web, dispone de recursos que la distinguen de la prensa en soporte impreso.

La noticia digital posee la misma estructura que la noticia impresa. Además, se agregan otros aspectos.



ESTRUCTURA DE LA NOTICIA DIGITAL

Contenido multimedia:

archivos de audio, videos y animaciones que aportan información complementaria.

Volcán Calbuco entra en erupción tras permanecer 43 años inactivo

La Onemi informó que realizará en los próximos minutos un Comité Operativo de Emergencia por la inesperada actividad volcánica en la Región de Los Lagos. Sernageomin declaró alerta roja.

Emol

Miércoles 22 de abril de 2015, 18:15



Volcán Calbuco tras erupción



RELACIONADOS

Volcán Calbuco queda con 8 cráteres tras la erupción y autoridades bajan nivel de alerta

Volcán Calbuco sigue con actividad baja pero autoridades mantienen Alerta Roja

Dos volcanes en Nicaragua han registrado 124 explosiones en un lapso de 24 horas

Ordenan cierre total del acceso a la zona de exclusión del volcán Calbuco

Sernageomin señala que la actividad del volcán Calbuco continúa a un ritmo fluctuante

Ver más: Erupción de volcanes

Hace pocos instantes hizo erupción el volcán Calbuco, en la Región de Los Lagos, tras permanecer 43 años inactivo.

Las imágenes de la erupción se pueden ver desde 20 kilómetros de distancia.

La Oficina Nacional de Emergencia (Onemi) informó que realizará en los próximos minutos un Comité Operativo de Emergencia en el que participará el ministro del Interior, Rodrigo Peñailillo.

Previamente, el Servicio Nacional de Geología y Minería (Sernageomin) había señalado que se había detectado un enjambre en la zona y tras la erupción, declaró alerta roja en la zona, esto quiere decir que el proceso eruptivo en curso implica una "alta amenaza para la población".

El Sernageomin, a cargo de la Red Nacional de Vigilancia Volcánica, publicó un Reporte Especial de Actividad Volcánica (REAV) sobre el volcán Calbuco, listado en el lugar número 3 del Ranking de Peligrosidad de los 90 volcanes activos de Chile.

El Calbuco se ubica en el límite de las comunas de Puerto Varas y Puerto Montt, entre los lagos Llanquihue y Chapo, en la Región de Los Lagos, y tiene en su entorno a las localidades de Ensenada, Alerce, Colonia Río Sur, Correntoso y el camino internacional entre Puerto Varas y San Carlos de Bariloche (Argentina).

Hipertextos: palabra, frase u oración que contiene un enlace con otra información; por ejemplo, otras noticias relacionadas con el suceso y entrevistas a sus protagonistas

ESTRUCTURA DE LA NOTICIA DIGITAL

Interactividad: los medios digitales permiten al usuario interactuar con la noticia; por ejemplo, comentarla y compartirla en las redes sociales. La opción de comentar hace posible que el lector manifieste su opinión sobre la noticia, o que valore el suceso que se informa, lo que complementa su contenido para futuros lectores. La sección de las noticias más vistas también evidencia la interactividad, puesto que se destacan las noticias más consultadas. Esto puede influenciar la decisión de un lector acerca de qué contenidos son más o menos relevantes



Guía de estudio 1



I Descarga la guía de estudio desde la página web del colegio.

II Imprime esta guía, desarróllala, y guárdala en tu portafolio. Si no puedes, responde la preguntas en tu cuaderno.

III Recuerda que se pedirá el portafolio más adelante.

NO OLVIDAR LAS ESTRATEGIAS DE LECTURA



- 1.- Enumera los párrafos del texto.
- 2.- Lee la pregunta e identifica lo que se pide para responderla.
- 3.- Identifica en qué parte del texto está la información.
- 4.- Marca la información en el texto.
- 5.- Haz anotaciones al margen.
- 6.- Destaca las palabras claves.